

FÆLLESBO - AFD.107 PORSHØJ

# LEJLIGHEDSKATALOG



#### DER KAN SKE ÆNDRINGER

Under detailprojekteringen af projektet kan der ske ændringer af byggeteknisk eller økonomisk karakter, som kan få indflydelse på indretningsplanerne. FællesBo tager derfor forbehold for ændringer i planerne og projektet

#### OVERSIGTSKORT

Oversigtskortet på næste side viser afdelingen og placeringen af de forskellige boligblokke.

#### ADRESSER

På side 4-9 finder du adresserne for alle boliger i afdelingen. Ud for hver bolig fremgår den kommende boligtype og sidetal til, hvor du finder denne type i materialet – du kan se både eksisterende og kommende typer.

#### EKSISTERENDE FORHOLD - KOMMENDE FORHOLD

Dokumentet er opsat, så der på første opslagsside, ved brug af skemaet med sidetal, er en plantegning over de eksisterende boligtyper og på siden efter er en plantegning over de kommende boligtyper.

#### SKAKTE

På lejlighedsplanerne er der markeringer med et "kryds". Det angiver placering af en skakt til teknik.

#### TILGÆNGELIGHEDSBOLIGER

Boliger der ender på et T i typenavn er tilgængelighedboliger. Fx har Porsvænget 9 st. 1 typenavnet B.E.T og er derfor en tilgængelighedsbolig. Tilgængelighedsboliger er rummelige familieboliger. Her kan man bo, selvom man bruger rollator, gangstativ eller kørestol.

Det er dog ikke et krav, at man har et bevægelseshandicap for at få boligen.

Den stiplede cirkel på tegningerne i tilgængelighedsboligerne viser det frie areal, der skal være for at boligen kan overholde retningslinjerne for at være tilgængelig. Alle boliger i blok B og C er tilgængelighedboliger.

#### KØKKEN

I det videre forløb kan der fremkomme ændringer til køkkenindretningen.

#### VASKESØJLE

På badeværelserne eller i et forrum i de kommende boligtyper, kan du se, at der står VM. Det betyder, at der er klargjort til, at du kan få installeret vaskemaskine og tørretumbler. Bemærk, at der er klargjort til vaskemaskine og tørretumbler i alle boliger.

#### SKABE I DE KOMMENDE BOLIGER

Omfanget af skabe i de kommende boliger er endnu ikke fastlagt.

#### HVORDAN M<sup>2</sup> OPGØRES FOR LEJLIGHEDERNE

Rummenes arealer er angivet som netto m<sup>2</sup>. Netto m<sup>2</sup> er et udtryk for gulvarealet, altså areal der ligger imellem lejlighedsvæggene, enkelt udtrykt som "gulvtæppeareal"

Når m<sup>2</sup> for en hel lejlighed skal opgøres bl.a. til BBR registeret, opmåles det i brutto m<sup>2</sup>. Brutto m<sup>2</sup>/BBR-areal er det legebærende areal og indebærer også alle lejlighedens vægge og ydermure samt andel af fælles adgangsveje/trapper.

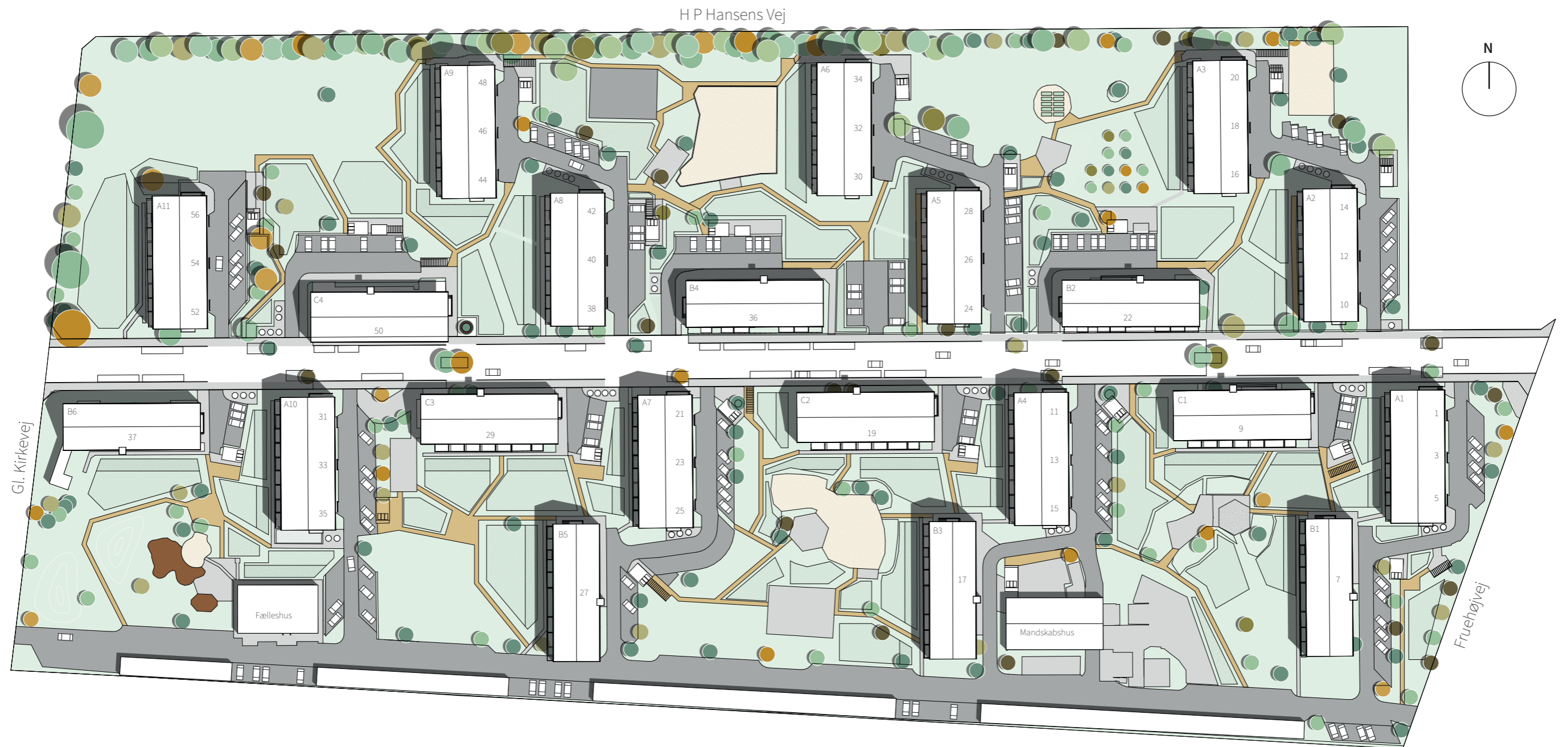

Se Bloknumre og  
husnumre på tegning

## OVERSIGTSKORT

Adresse	Lejlighed	Type	M <sup>2</sup>	Side
Porsvænget 1	st. tv	A.B.st	64	11
	st. th	A.E.st	94	11
	1. tv	A.A	110	13
	1. th	A.B	64	13
	2. tv	A.A	110	13
	2. th	A.B	64	13
	3. tv	A.A	110	13
	3. th	A.B	64	13
Porsvænget 3	st. tv	A.B.st	64	11
	st. th	A.C.st	89	11
	1. tv	A.C	89	13
	1. th	A.D	80	13
	2. tv	A.C	89	13
	2. th	A.D	80	13
	3. tv	A.C	89	13
	3. th	A.D	80	13
Porsvænget 5	st. tv	A.G.st	72	11
	st. th	A.C.st	88	11
	1. tv	A.E	66	13
	1. mf	A.F	53	13
	1. th	A.G	60	13
	2. tv	A.E	66	13
	2. mf	A.F	53	13
	2. th	A.G	60	13
	3. tv	A.E	66	13
	3. mf	A.F	53	13
	3. th	A.G	60	13

Adresse	Lejlighed	Type	M <sup>2</sup>	Side
Porsvænget 7	st. 1	B.E.T	96	55
	st. 2	B.D.T	96	55
	st. 3	B.C.T	89	55
	st. 4	B.B.T	64	55
	st. 5	B.A.T	91	55
	01.1	B.A.T	91	57
	01.2	B.B.T	64	57
	01.3	B.C.T	89	57
	01.4	B.D.T	96	57
	01.5	B.E.T	96	57
	02.1	B.A.T	91	57
	02.2	B.B.T	64	57
	02.3	B.C.T	89	57
	02.4	B.D.T	96	57
	02.5	B.E.T	96	57

Adresse	Lejlighed	Type	M <sup>2</sup>	Side
Porsvænget 9	st. 1	C.E.T	99	79
	st. 2	C.D.T	98	79
	st. 3	C.C.T	99	79
	st. 4	C.B.T	60	79
	st. 5	C.A.T	102	79
	st. 6	Udgår		
	st. 7	Udgår		
	01.1	C.A.T	102	81
	01.2	C.B.T	60	81
	01.3	C.C.T	99	81
	01.4	C.D.T	98	81
	01.5	C.E.T	99	81
	01.6	Udgår		
	01.7	Udgår		
	02.1	C.A.T	102	81
	02.2	C.B.T	60	81
	02.3	C.C.T	99	81
	02.4	C.D.T	98	81
	02.5	C.E.T	99	81
	02.6	Udgår		
	02.7	Udgår		

## ADRESSER

Adresse	Lejlighed	Type	M <sup>2</sup>	Side
Porsvænget 10	st. tv	A.G.st	72	15
	st. th	A.C.st	88	15
	1. tv	A.E	66	17
	1. mf	A.F	53	17
	1. th	A.G	60	17
	2. tv	A.E	66	17
	2. mf	A.F	53	17
	2. th	A.G	60	17
	3. tv	A.E	66	17
	3. mf	A.F	53	17
Porsvænget 11	st. tv	A.B.st	64	23
	st. th	A.E.st	94	23
	1. tv	A.A	110	25
	1. th	A.B	64	25
	2. tv	A.A	110	25
	2. th	A.B	64	25
	3. tv	A.A	110	25
	3. th	A.B	64	25
Porsvænget 12	st. tv	A.B.st	64	15
	st. th	A.C.st	89	15
	1. tv	A.C	89	17
	1. th	A.D	80	17
	2. tv	A.C	89	17
	2. th	A.D	80	17
	3. tv	A.C	89	17
	3. th	A.D	80	17

Adresse	Lejlighed	Type	M <sup>2</sup>	Side
Porsvænget 13	st. tv	A.B.st	64	23
	st. th	A.C.st	89	23
	1. tv	A.C	89	25
	1. th	A.D	80	25
	2. tv	A.C	89	25
	2. th	A.D	80	25
	3. tv	A.C	89	25
	3. th	A.D	80	25
	Porsvænget 14	st. tv	A.B.st	64
st. th		A.E.st	94	15
1. tv		A.A	110	17
1. th		A.B	64	17
2. tv		A.A	110	17
2. th		A.B	64	17
Porsvænget 15	st. tv	A.G.st	72	23
	st. th	A.C.st	88	23
	1. tv	A.C	87	25
	1. mf	A.F	53	25
	1. th	A.U	39	25
	2. tv	A.C	87	25
	2. mf	A.F	53	25
	2. th	A.U	39	25
	3. tv	A.C	87	25
	3. mf	A.F	53	25
3. th	A.U	39	25	

Adresse	Lejlighed	Type	M <sup>2</sup>	Side
Porsvænget 16	st. tv	A.G.st	72	19
	st. th	A.C.st	88	19
	1. tv	A.E	66	21
	1. mf	A.F	53	21
	1. th	A.G	60	21
	2. tv	A.E	66	21
	2. mf	A.F	53	21
	2. th	A.G	60	21
	3. tv	A.E	66	21
	3. mf	A.F	53	21
Porsvænget 17	st. 1	B.E.T	96	63
	st. 2	B.D.T	96	63
	st. 3	B.C.T	89	63
	st. 4	B.B.T	64	63
	st. 5	B.A.T	91	63
	01.1	B.A.T	91	65
	01.2	B.B.T	64	65
	01.3	B.C.T	89	65
	01.4	B.D.T	96	65
	01.5	B.E.T	96	65
	02.1	B.A.T	91	65
	02.2	B.B.T	64	65
	02.3	B.C.T	89	65
	02.4	B.D.T	96	65
	02.5	B.E.T	96	65

## ADRESSER

Adresse	Lejlighed	Type	M <sup>2</sup>	Side
Porsvænget 18	st. tv	A.B.st	64	19
	st. th	A.C.st	89	19
	1. tv	A.C	89	21
	1. th	A.D	80	21
	2. tv	A.C	89	21
	2. th	A.D	80	21
	3. tv	A.C	89	21
	3. th	A.D	80	21
Porsvænget 19	st. 1	C.E.T	99	83
	st. 2	C.D.T	98	83
	st. 3	C.C.T	99	83
	st. 4	C.B.T	60	83
	st. 5	C.A.T	102	83
	st. 6	Udgår		
	st. 7	Udgår		
	01.1	C.A.T	102	85
	01.2	C.B.T	60	85
	01.3	C.C.T	99	85
	01.4	C.D.T	98	85
	01.5	C.E.T	99	85
	01.6	Udgår		
	01.7	Udgår		
	02.1	C.A.T	102	85
	02.2	C.B.T	60	85
	02.3	C.C.T	99	85
	02.4	C.D.T	98	85
	02.5	C.E.T	99	85
	02.6	Udgår		
02.7	Udgår			

Adresse	Lejlighed	Type	M <sup>2</sup>	Side
Porsvænget 20	st. tv	A.B.st	64	19
	st. th	A.E.st	94	19
	1. tv	A.A	110	21
	1. th	A.B	64	21
	2. tv	A.A	110	21
	2. th	A.B	64	21
	3. tv	A.A	110	21
	3. th	A.B	64	21
	Porsvænget 21	st. tv	A.B.st	64
st. th		A.E.st	94	35
1. tv		A.A	110	37
1. th		A.B	64	37
2. tv		A.A	110	37
2. th		A.B	64	37
3. tv		A.A	110	37
3. th		A.B	64	37
Porsvænget 22		st. 1	B.E.T	96
	st. 2	B.D.T	96	59
	st. 3	B.C.T	89	59
	st. 4	B.B.T	64	59
	st. 5	B.A.T	91	59
	01.1	B.A.T	91	61
	01.2	B.B.T	64	61
	01.3	B.C.T	89	61
	01.4	B.D.T	96	61
	01.5	B.E.T	96	61
	02.1	B.A.T	91	61
	02.2	B.B.T	64	61
	02.3	B.C.T	89	61
	02.4	B.D.T	96	61
	02.5	B.E.T	96	61

Adresse	Lejlighed	Type	M <sup>2</sup>	Side
Porsvænget 23	st. tv	A.B.st	64	35
	st. th	A.C.st	89	35
	1. tv	A.C	89	37
	1. th	A.D	80	37
	2. tv	A.C	89	37
	2. th	A.D	80	37
	3. tv	A.C	89	37
	3. th	A.D	80	37
	Porsvænget 24	st. tv	A.G.st	72
st. th		A.C.st	88	27
1. tv		A.E	66	29
1. mf		A.F	53	29
1. th		A.G	60	29
2. tv		A.E	66	29
2. mf		A.F	53	29
2. th		A.G	60	29
3. tv		A.E	66	29
Porsvænget 25	st. tv	A.G.st	72	35
	st. th	A.C.st	88	35
	1. tv	A.C	87	37
	1. mf	A.F	53	37
	1. th	A.U	39	37
	2. tv	A.C	87	37
	2. mf	A.F	53	37
	2. th	A.U	39	37
	3. tv	A.C	87	37
3. mf	A.F	53	37	
3. th	A.U	39	37	

## ADRESSER

Adresse	Lejlighed	Type	M <sup>2</sup>	Side
Porsvænget 26	st. tv	A.B.st	64	27
	st. th	A.C.st	89	27
	1. tv	A.C	89	29
	1. th	A.D	80	29
	2. tv	A.C	89	29
	2. th	A.D	80	29
	3. tv	A.C	89	29
	3. th	A.D	80	29
Porsvænget 27	st. 1	B.E.T	96	71
	st. 2	B.C.T	89	71
	st. 3	B.B.T	64	71
	st. 4	B.A.T	91	71
	01.1	B.A.T	91	73
	01.2	B.B.T	64	73
	01.3	B.C.T	89	73
	01.4	B.E.T	96	73
	02.1	B.A.T	91	73
	02.2	B.B.T	64	73
	02.3	B.C.T	89	73
	02.4	B.E.T	96	73
Porsvænget 28	st. tv	A.B.st	64	27
	st. th	A.E.st	94	27
	1. tv	A.A	110	29
	1. th	A.B	64	29
	2. tv	A.A	110	29
	2. th	A.B	64	29
	3. tv	A.A	110	29
	3. th	A.B	64	29

Adresse	Lejlighed	Type	M <sup>2</sup>	Side
Porsvænget 29	st. 1	C.E.T	99	87
	st. 2	C.D.T	98	87
	st. 3	C.C.T	99	87
	st. 4	C.B.T	60	87
	st. 5	C.A.T	102	87
	st. 6	Udgår		
	st. 7	Udgår		
	01.1	C.A.T	102	89
	01.2	C.B.T	60	89
	01.3	C.C.T	99	89
	01.4	C.D.T	98	89
	01.5	C.E.T	99	89
	01.6	Udgår		
	01.7	Udgår		
	02.1	C.A.T	102	89
	02.2	C.B.T	60	89
	02.3	C.C.T	99	89
	02.4	C.D.T	98	89
	02.5	C.E.T	99	89
	02.6	Udgår		
	02.7	Udgår		

Adresse	Lejlighed	Type	M <sup>2</sup>	Side
Porsvænget 30	st. tv	A.G.st	72	31
	st. th	A.C.st	88	31
	1. tv	A.E	66	33
	1. mf	A.F	53	33
	1. th	A.G	60	33
	2. tv	A.E	66	33
	2. mf	A.F	53	33
	2. th	A.G	60	33
	3. tv	A.E	66	33
	3. mf	A.F	53	33
Porsvænget 31	st. tv	A.B.st	64	47
	st. th	A.E.st	94	47
	1. tv	A.A	110	49
	1. th	A.B	64	49
	2. tv	A.A	110	49
	2. th	A.B	64	49
	3. tv	A.A	110	49
	3. th	A.B	64	49
Porsvænget 32	st. tv	A.B.st	64	31
	st. th	A.C.st	89	31
	1. tv	A.C	89	33
	1. th	A.D	80	33
	2. tv	A.C	89	33
	2. th	A.D	80	33
	3. tv	A.C	89	33
	3. th	A.D	80	33

## ADRESSER

Adresse	Lejlighed	Type	M <sup>2</sup>	Side
Porsvænget 33	st. tv	A.B.st	64	47
	st. th	A.C.st	89	47
	1. tv	A.C	89	49
	1. th	A.D	80	49
	2. tv	A.C	89	49
	2. th	A.D	80	49
	3. tv	A.C	89	49
	3. th	A.D	80	49
Porsvænget 34	st. tv	A.B.st	64	31
	st. th	A.E.st	94	31
	1. tv	A.A	110	33
	1. th	A.B	64	33
	2. tv	A.A	110	33
	2. th	A.B	64	33
	3. tv	A.A	110	33
	3. th	A.B	64	33
Porsvænget 35	st. tv	A.G.st	72	47
	st. th	A.C.st	88	47
	1. tv	A.C	87	49
	1. mf	A.F	53	49
	1. th	A.U	39	49
	2. tv	A.C	87	49
	2. mf	A.F	53	49
	2. th	A.U	39	49
	3. tv	A.C	87	49
	3. mf	A.F	53	49
3. th	A.U	39	49	

Adresse	Lejlighed	Type	M <sup>2</sup>	Side	
Porsvænget 36	st. 1	B.E.T	96	67	
	st. 2	B.D.T	96	67	
	st. 3	B.C.T	89	67	
	st. 4	B.B.T	64	67	
	st. 5	B.A.T	91	67	
	01.1	B.A.T	91	69	
	01.2	B.B.T	64	69	
	01.3	B.C.T	89	69	
	01.4	B.D.T	96	69	
	01.5	B.E.T	96	69	
	02.1	B.A.T	91	69	
	02.2	B.B.T	64	69	
	02.3	B.C.T	89	69	
	02.4	B.D.T	96	69	
	02.5	B.E.T	96	69	
	Porsvænget 37	st. 1	B.AX.T	106	75
		st. 2	B6.1	97	75
		st. 3	B6.2	97	75
		st. 4	B6.3	118	75
		01.1	B.E.T	95	77
01.2		B.D.T	97	77	
01.3		B.D.T	97	77	
01.4		B.AX.T	106	77	
02.1	B.E.T	95	77		
02.2	B.D.T	97	77		
02.3	B.D.T	97	77		
02.4	B.AX.T	106	77		

Adresse	Lejlighed	Type	M <sup>2</sup>	Side
Porsvænget 38	st. tv	A.G.st	72	39
	st. th	A.C.st	88	39
	1. tv	A.E	66	41
	1. mf	A.F	53	41
	1. th	A.G	60	41
	2. tv	A.E	66	41
	2. mf	A.F	53	41
	2. th	A.G	60	41
	3. tv	A.E	66	41
	3. mf	A.F	53	41
Porsvænget 40	st. tv	A.B.st	64	39
	st. th	A.C.st	89	39
	1. tv	A.C	89	41
	1. th	A.D	80	41
	2. tv	A.C	89	41
	2. th	A.D	80	41
	3. tv	A.C	89	41
	3. th	A.D	80	41
Porsvænget 42	st. tv	A.B.st	64	39
	st. th	A.E.st	94	39
	1. tv	A.A	110	41
	1. th	A.B	64	41
	2. tv	A.A	110	41
	2. th	A.B	64	41
	3. tv	A.A	110	41
	3. th	A.B	64	41

## ADRESSER



Adresse	Lejlighed	Type	M <sup>2</sup>	Side
Porsvænget 44	st. tv	A.G.st	72	43
	st. th	A.C.st	88	43
	1. tv	A.E	66	45
	1. mf	A.F	53	45
	1. th	A.G	60	45
	2. tv	A.E	66	45
	2. mf	A.F	53	45
	2. th	A.G	60	45
	3. tv	A.E	66	45
	3. mf	A.F	53	45
Porsvænget 46	st. tv	A.B.st	64	43
	st. th	A.C.st	89	43
	1. tv	A.C	89	45
	1. th	A.D	80	45
	2. tv	A.C	89	45
	2. th	A.D	80	45
	3. tv	A.C	89	45
	3. th	A.D	80	45
Porsvænget 48	st. tv	A.B.st	64	43
	st. th	A.E.st	94	43
	1. tv	A.A	110	45
	1. th	A.B	64	45
	2. tv	A.A	110	45
	2. th	A.B	64	45
	3. tv	A.A	110	45
	3. th	A.B	64	45

Adresse	Lejlighed	Type	M <sup>2</sup>	Side
Porsvænget 50	st. 1	C.E.T	99	91
	st. 2	C.D.T	98	91
	st. 3	C.C.T	99	91
	st. 4	C.B.T	60	91
	st. 5	C.A.T	102	91
	st. 6	Udgår		
	st. 7	Udgår		
	01.1	C.A.T	102	93
	01.2	C.B.T	60	93
	01.3	C.C.T	99	93
	01.4	C.D.T	98	93
	01.5	C.E.T	99	93
	01.6	Udgår		
	01.7	Udgår		
	02.1	C.A.T	102	93
	02.2	C.B.T	60	93
	02.3	C.C.T	99	93
	02.4	C.D.T	98	93
	02.5	C.E.T	99	93
	02.6	Udgår		
02.7	Udgår			

Adresse	Lejlighed	Type	M <sup>2</sup>	Side
Porsvænget 52	st. tv	A.G.st	72	51
	st. th	A.C.st	88	51
	1. tv	A.E	66	53
	1. mf	A.F	53	53
	1. th	A.G	60	53
	2. tv	A.E	66	53
	2. mf	A.F	53	53
	2. th	A.G	60	53
	3. tv	A.E	66	53
	3. mf	A.F	53	53
Porsvænget 54	st. tv	A.B.st	64	51
	st. th	A.C.st	89	51
	1. tv	A.C	89	53
	1. th	A.D	80	53
	2. tv	A.C	89	53
	2. th	A.D	80	53
	3. tv	A.C	89	53
	3. th	A.D	80	53
Porsvænget 56	st. tv	A.B.st	64	51
	st. th	A.E.st	94	51
	1. tv	A.A	110	53
	1. th	A.B	64	53
	2. tv	A.A	110	53
	2. th	A.B	64	53
	3. tv	A.A	110	53
	3. th	A.B	64	53

## ADRESSER

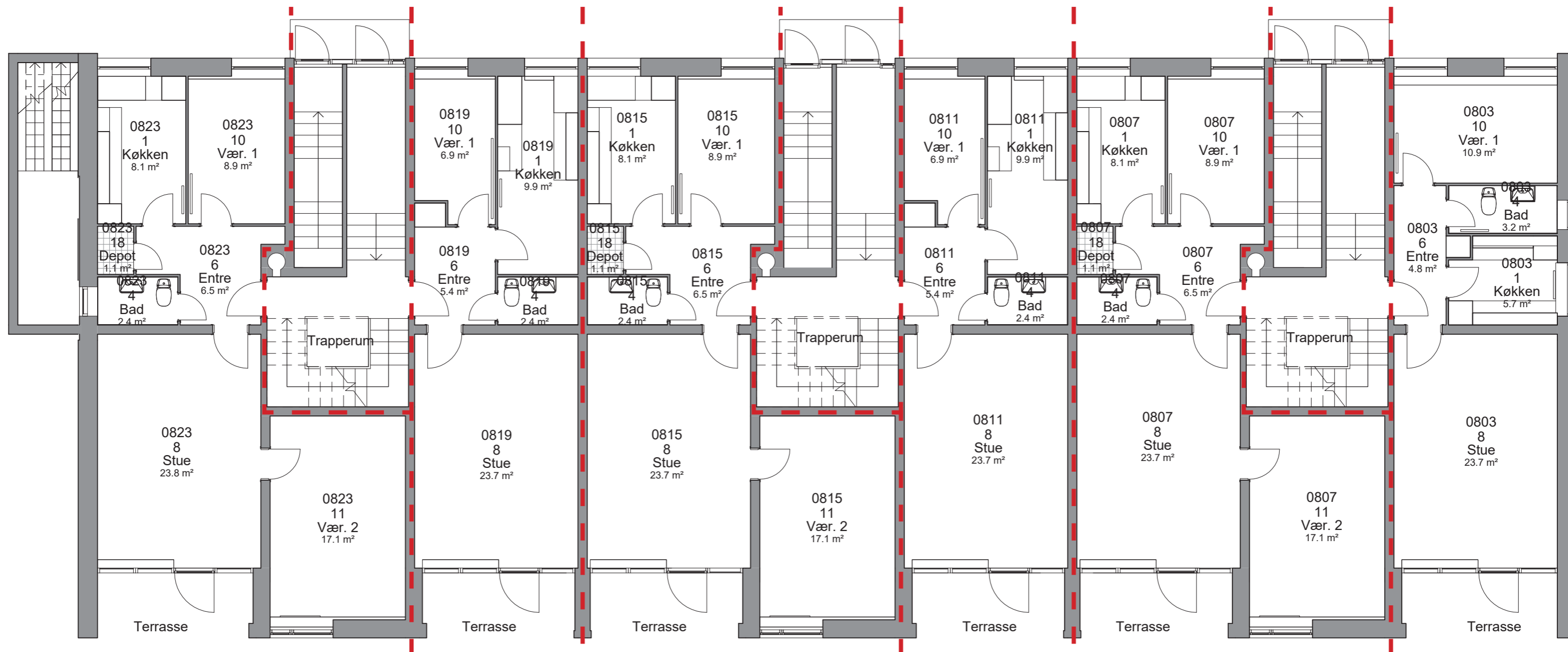

Porsvænget 1, st. th  
Lejlighedstype A.1

Porsvænget 1, st. tv  
Lejlighedstype A.2

Porsvænget 3, st. th  
Lejlighedstype A.3

Porsvænget 3, st. tv  
Lejlighedstype A.2

Porsvænget 5, st. th  
Lejlighedstype A.3

Porsvænget 5, st. tv  
Lejlighedstype A.4

## EKSISTERENDE FORHOLD

BLOK A1, STUEPLAN  
1:100

Se næste side for kommende forhold

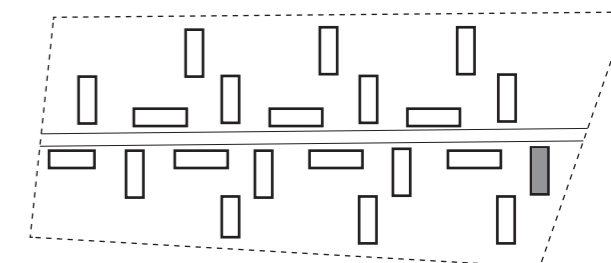

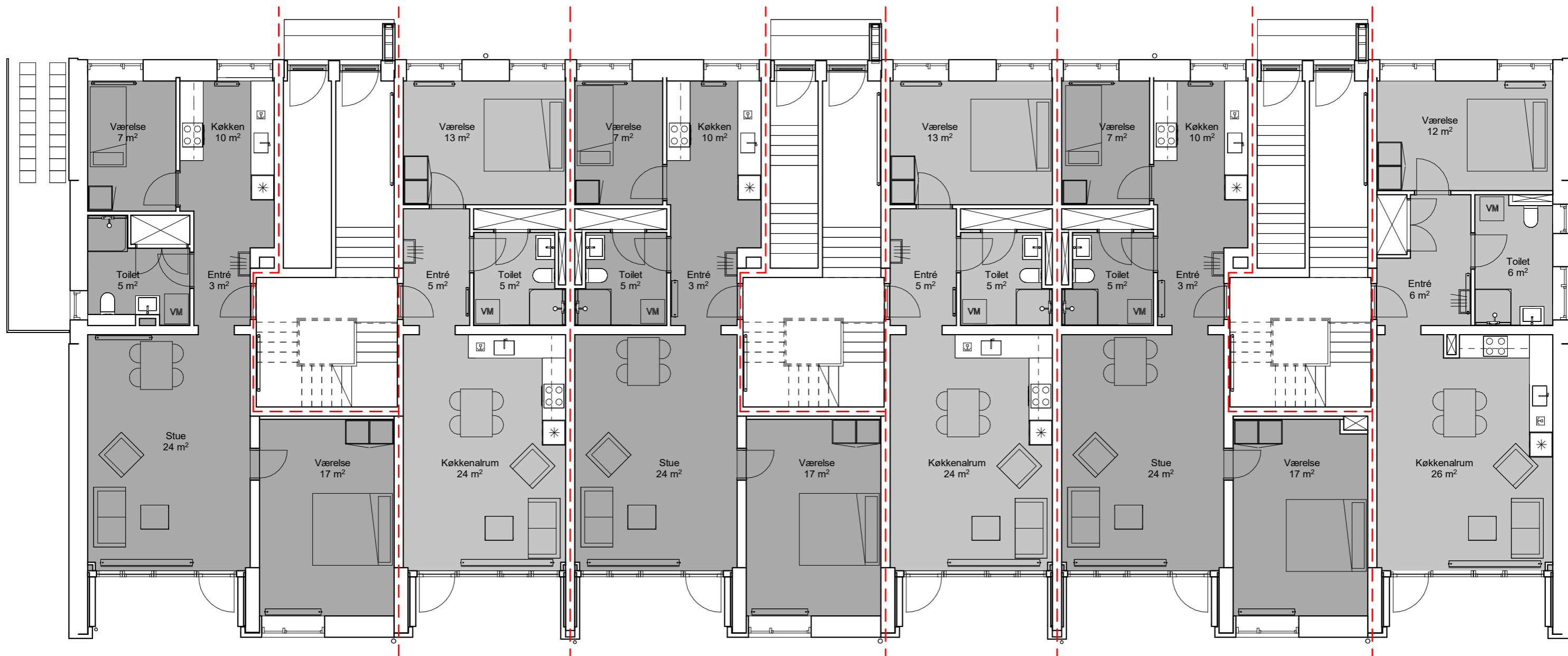

Porsvænget 1, st. th  
Lejlighedstype A.E.st

Antal værelser: 3  
BBR-areal: 94 m<sup>2</sup>

Porsvænget 1, st. tv  
Lejlighedstype A.B.st

Antal værelser: 2  
BBR-areal: 64 m<sup>2</sup>

Porsvænget 3, st. th  
Lejlighedstype A.C.st

Antal værelser: 3  
BBR-areal: 89 m<sup>2</sup>

Porsvænget 3, st. tv  
Lejlighedstype A.B.st

Antal værelser: 2  
BBR-areal: 64 m<sup>2</sup>

Porsvænget 5, st. th  
Lejlighedstype A.C.st

Antal værelser: 3  
BBR-areal: 88 m<sup>2</sup>

Porsvænget 5, st. tv  
Lejlighedstype A.G.st

Antal værelser: 2  
BBR-areal: 72 m<sup>2</sup>

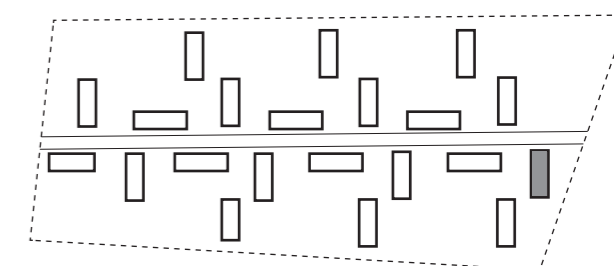

## KOMMENDE FORHOLD

BLOK A1, STUEPLAN  
1:100

BBR-arealer er foreløbige og kan ændre sig ved den endelige opmåling.

Se foregående side for eksisterende forhold

De angivne m<sup>2</sup> for rummene er netto m<sup>2</sup> og vil derfor sammenlagt ikke give lejlighedens samlede BBR-areal.

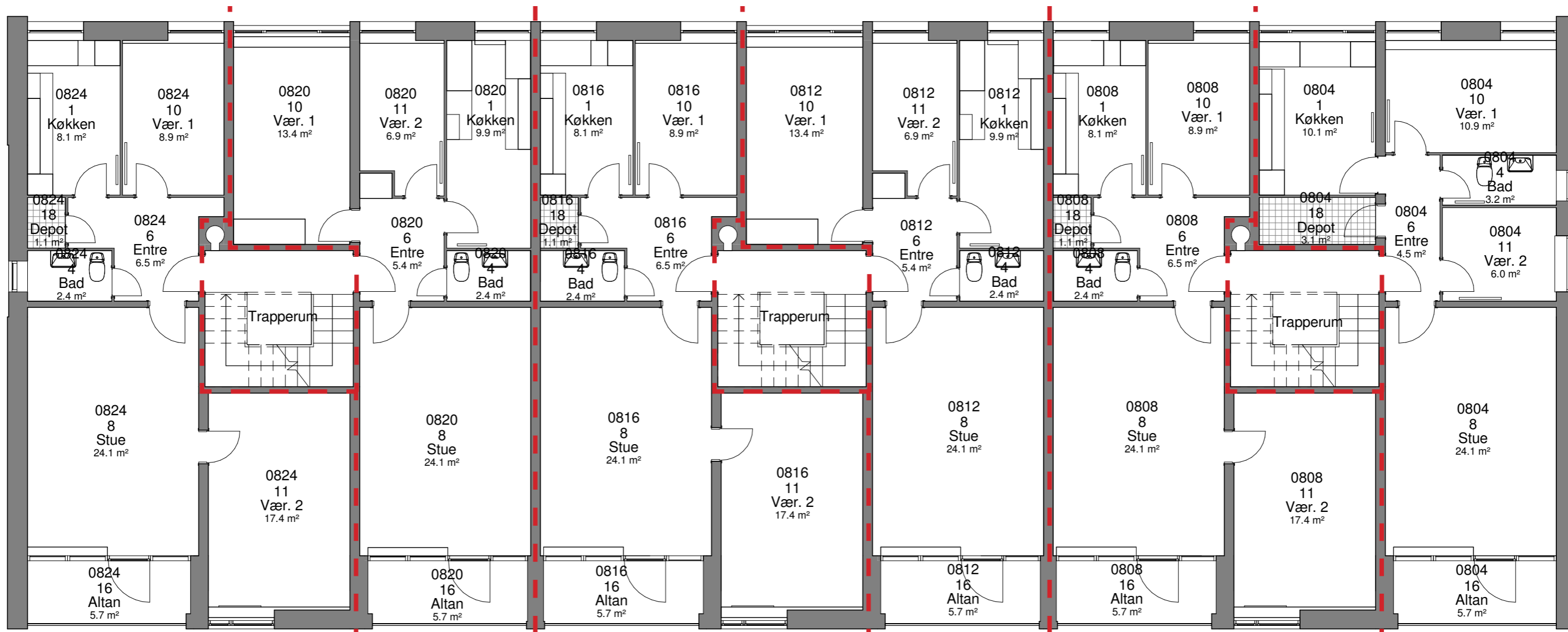

Porsvænget 1, 1. tv  
 Porsvænget 1, 2. tv  
 Porsvænget 1, 3. tv  
 Lejlighedstype A.5

Porsvænget 1, 1. th  
 Porsvænget 1, 2. th  
 Porsvænget 1, 3. th  
 Lejlighedstype A.6

Porsvænget 3, 1. tv  
 Porsvænget 3, 2. tv  
 Porsvænget 3, 3. tv  
 Lejlighedstype A.7

Porsvænget 3, 1. th  
 Porsvænget 3, 2. th  
 Porsvænget 3, 3. th  
 Lejlighedstype A.6

Porsvænget 5, 1. tv  
 Porsvænget 5, 2. tv  
 Porsvænget 5, 3. tv  
 Lejlighedstype A.7

Porsvænget 5, 1. th  
 Porsvænget 5, 2. th  
 Porsvænget 5, 3. th  
 Lejlighedstype A.B

## EKSISTERENDE FORHOLD

BLOK A1, 1., 2. OG 3. SAL  
 1:100

Se næste side for kommende forhold

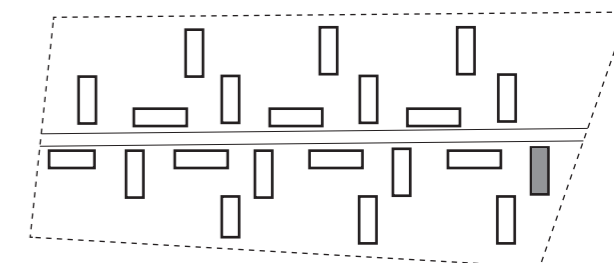

Porsvænget 5, 1. mf  
 Porsvænget 5, 2. mf  
 Porsvænget 5, 3. mf    Antal værelser: 2  
 Lejlighedstype A.F    BBR-areal: 53 m<sup>2</sup>

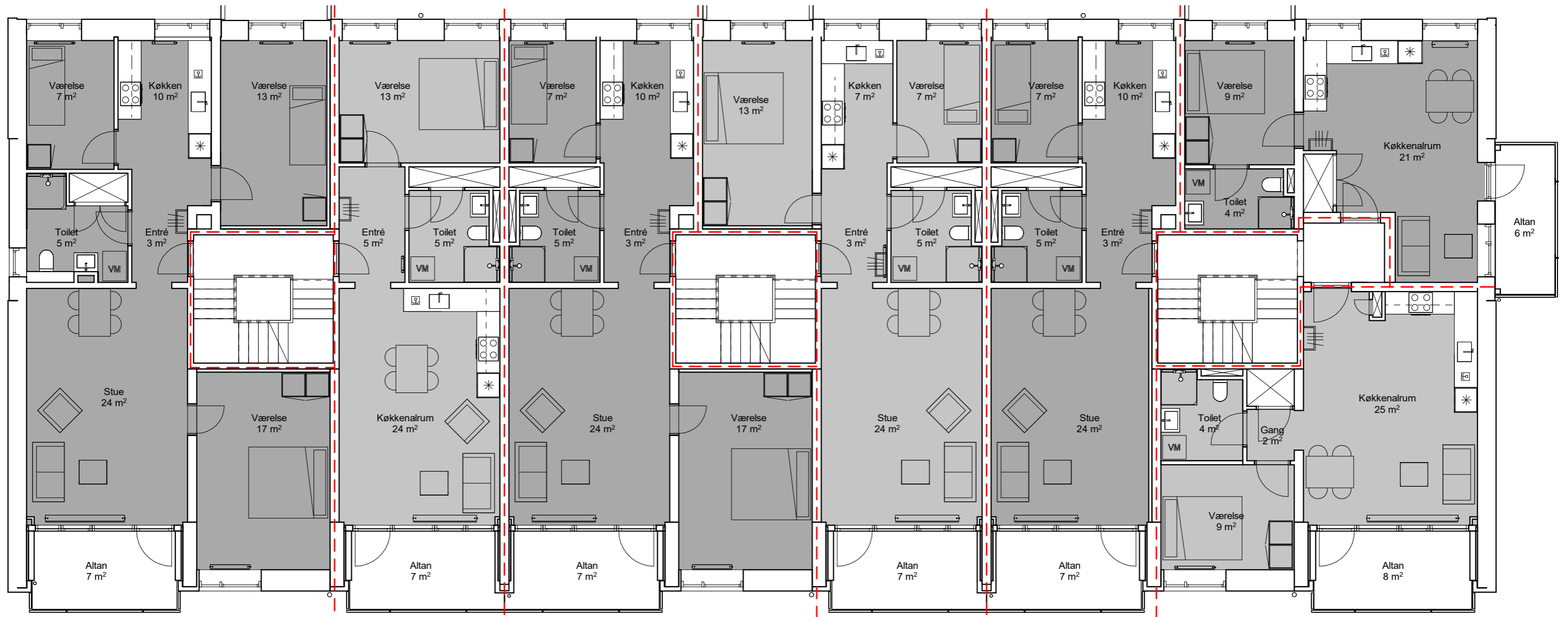

Porsvænget 1, 1. tv  
 Porsvænget 1, 2. tv  
 Porsvænget 1, 3. tv  
 Lejlighedstype A.A

Antal værelser: 4  
 BBR-areal: 110 m<sup>2</sup>

Porsvænget 1, 1. th  
 Porsvænget 1, 2. th  
 Porsvænget 1, 3. th  
 Lejlighedstype A.B

Antal værelser: 2  
 BBR-areal: 64 m<sup>2</sup>

Porsvænget 3, 1. tv  
 Porsvænget 3, 2. tv  
 Porsvænget 3, 3. tv  
 Lejlighedstype A.C

Antal værelser: 3  
 BBR-areal: 89 m<sup>2</sup>

Porsvænget 3, 1. th  
 Porsvænget 3, 2. th  
 Porsvænget 3, 3. th  
 Lejlighedstype A.D

Antal værelser: 3  
 BBR-areal: 80 m<sup>2</sup>

Porsvænget 5, 1. tv  
 Porsvænget 5, 2. tv  
 Porsvænget 5, 3. tv  
 Lejlighedstype A.E

Antal værelser: 2  
 BBR-areal: 66 m<sup>2</sup>

Porsvænget 5, 1. th  
 Porsvænget 5, 2. th  
 Porsvænget 5, 3. th  
 Lejlighedstype A.G

Antal værelser: 2  
 BBR-areal: 60 m<sup>2</sup>

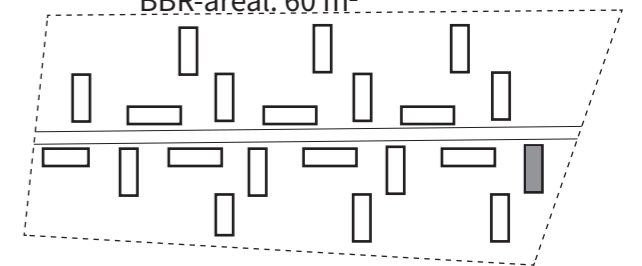

## KOMMENDE FORHOLD

BLOK A1, 1., 2. OG 3. SAL  
 1:100

BBR-arealer er foreløbige og kan ændre sig ved den endelige opmåling.

Se foregående side for eksisterende forhold

De angivne m<sup>2</sup> for rummene er netto m<sup>2</sup> og vil derfor sammenlagt ikke give lejlighedens samlede BBR-areal.

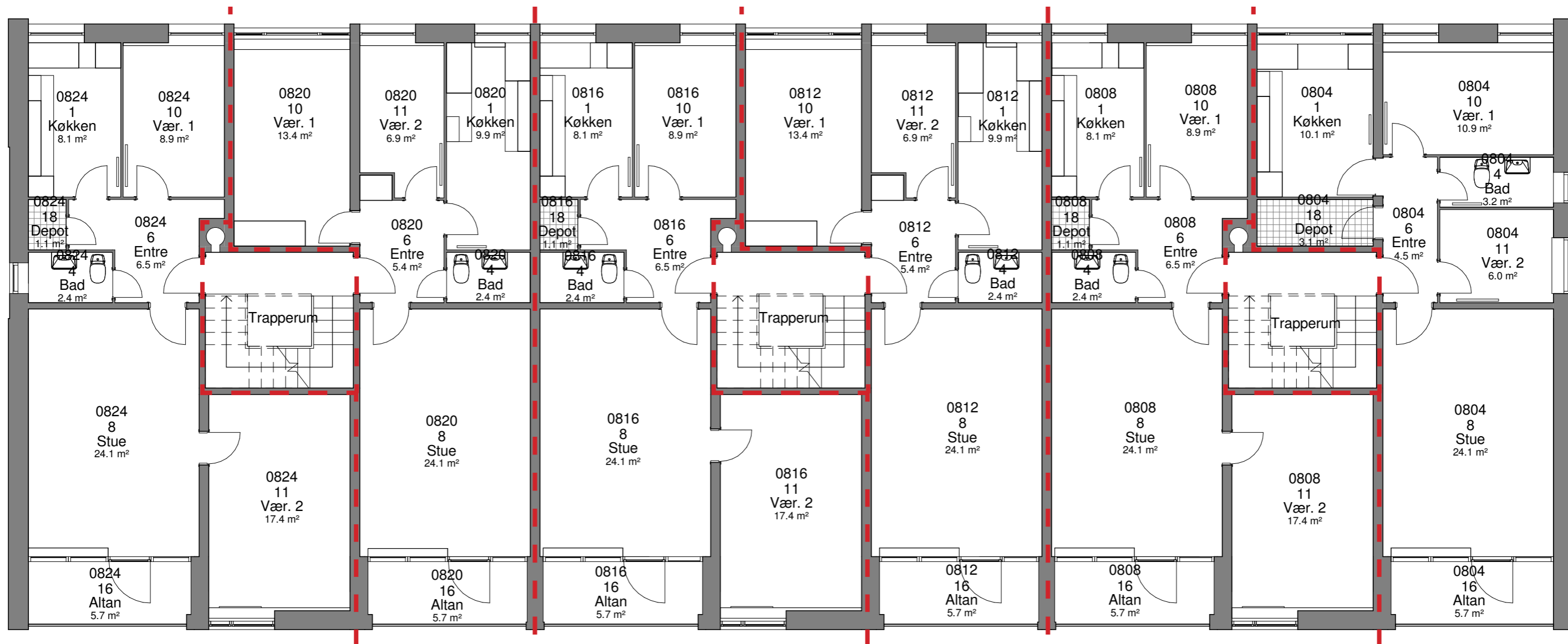

Porsvænget 14, st. th  
Lejlighedstype A.1

Porsvænget 14, st. tv  
Lejlighedstype A.2

Porsvænget 12, st. th  
Lejlighedstype A.3

Porsvænget 12, st. tv  
Lejlighedstype A.2

Porsvænget 10, st. th  
Lejlighedstype A.3

Porsvænget 10, st. tv  
Lejlighedstype A.4

## EKSISTERENDE FORHOLD

BLOK A2, STUEPLAN  
1:100

Se næste side for kommende forhold

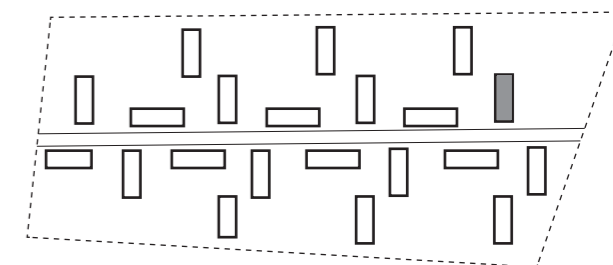

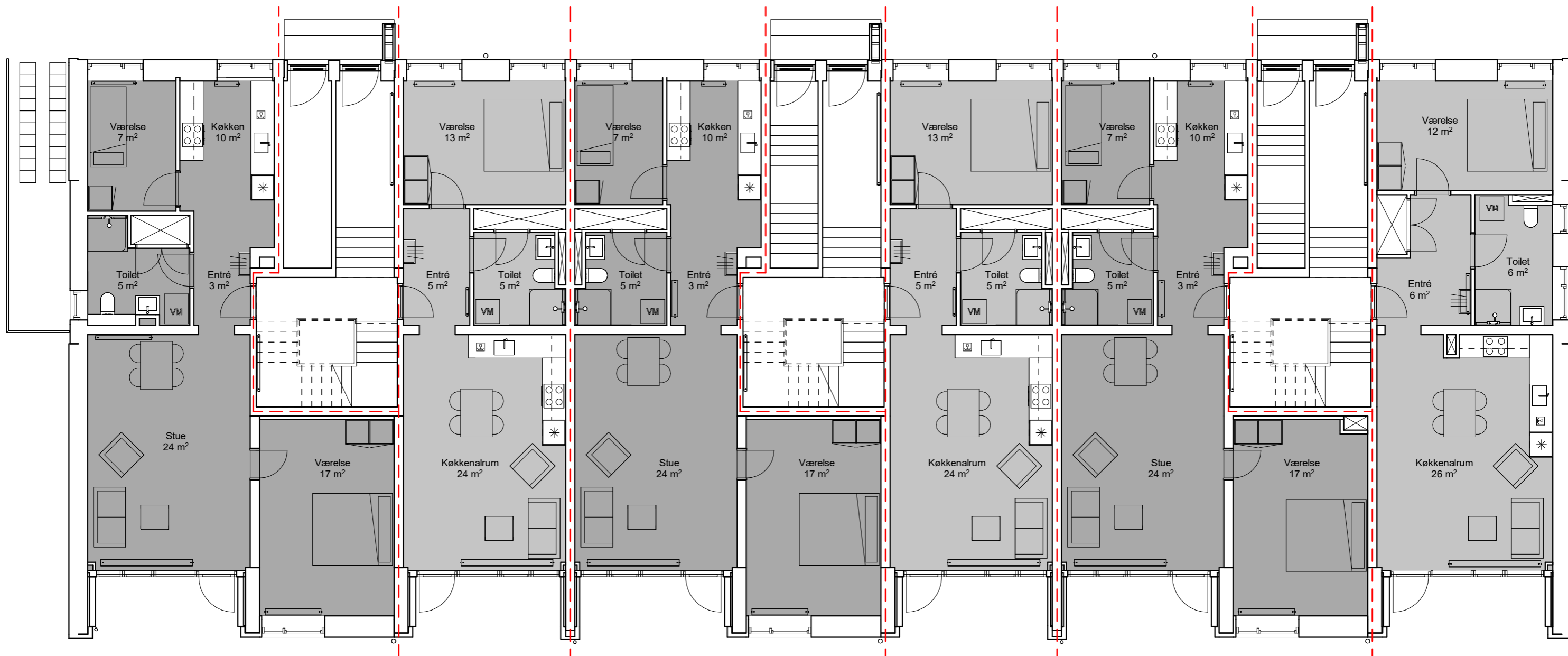

Porsvænget 14, st. th  
Lejlighedstype A.E.st

Antal værelser: 3  
BBR-areal: 94 m<sup>2</sup>

Porsvænget 14, st. tv  
Lejlighedstype A.B.st

Antal værelser: 2  
BBR-areal: 64 m<sup>2</sup>

Porsvænget 12, st. th  
Lejlighedstype A.C.st

Antal værelser: 3  
BBR-areal: 89 m<sup>2</sup>

Porsvænget 12, st. tv  
Lejlighedstype A.B.st

Antal værelser: 2  
BBR-areal: 64 m<sup>2</sup>

Porsvænget 10, st. th  
Lejlighedstype A.C.st

Antal værelser: 3  
BBR-areal: 88 m<sup>2</sup>

Porsvænget 10, st. tv  
Lejlighedstype A.G.st

Antal værelser: 2  
BBR-areal: 72 m<sup>2</sup>

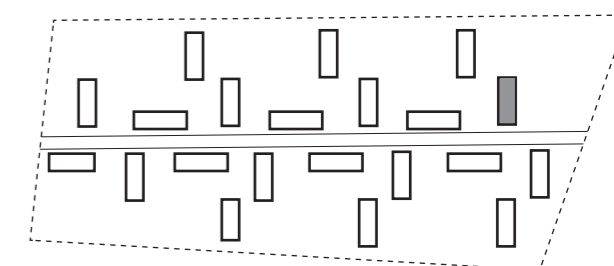

## KOMMENDE FORHOLD

BLOK A2, STUEPLAN  
1:100

BBR-arealer er foreløbige og kan ændre sig ved den endelige opmåling.

Se foregående side for eksisterende forhold

De angivne m<sup>2</sup> for rummene er netto m<sup>2</sup> og vil derfor sammenlagt ikke give lejlighedens samlede BBR-areal.

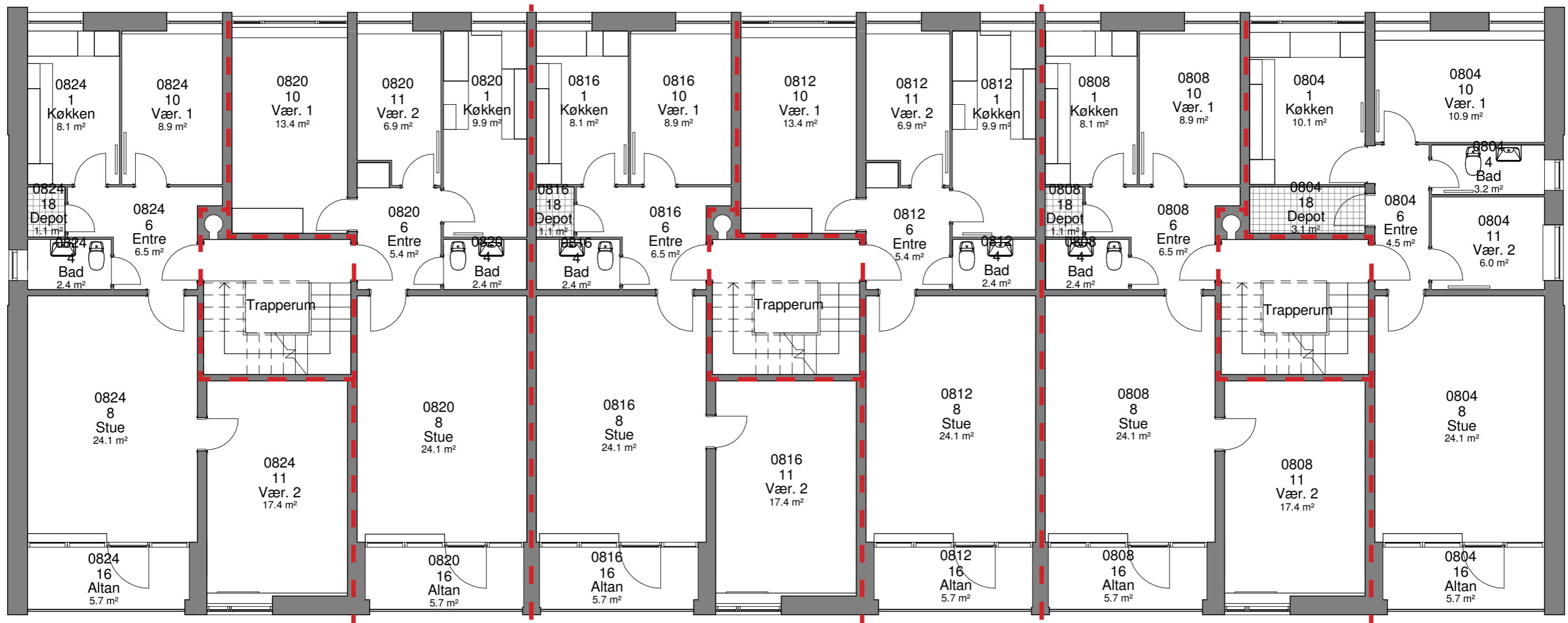

Porsvænget 14, 1. tv  
 Porsvænget 14, 2. tv  
 Porsvænget 14, 3. tv  
 Lejlighedstype A.5

Porsvænget 14, 1. th  
 Porsvænget 14, 2. th  
 Porsvænget 14, 3. th  
 Lejlighedstype A.6

Porsvænget 12, 1. tv  
 Porsvænget 12, 2. tv  
 Porsvænget 12, 3. tv  
 Lejlighedstype A.7

Porsvænget 12, 1. th  
 Porsvænget 12, 2. th  
 Porsvænget 12, 3. th  
 Lejlighedstype A.6

Porsvænget 10, 1. tv  
 Porsvænget 10, 2. tv  
 Porsvænget 10, 3. tv  
 Lejlighedstype A.7

Porsvænget 10, 1. th  
 Porsvænget 10, 2. th  
 Porsvænget 10, 3. th  
 Lejlighedstype A.B

## EKSISTERENDE FORHOLD

BLOK A2, 1., 2. OG 3. SAL  
 1:100

Se næste side for kommende forhold

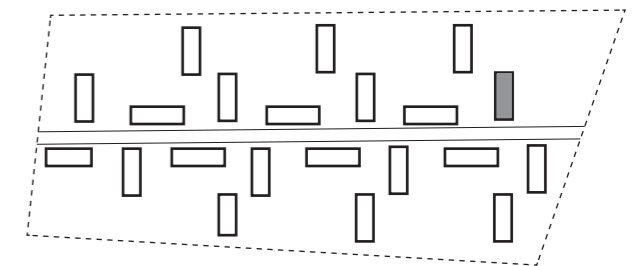



Porsvænget 10, 1. mf  
 Porsvænget 10, 2. mf  
 Porsvænget 10, 3. mf  
 Lejlighedstype A.F

Antal værelser: 2  
 BBR-areal: 53 m<sup>2</sup>



Porsvænget 14, 1. tv  
 Porsvænget 14, 2. tv  
 Porsvænget 14, 3. tv  
 Lejlighedstype A.A

Antal værelser: 4  
 BBR-areal: 110 m<sup>2</sup>

Porsvænget 14, 1. th  
 Porsvænget 14, 2. th  
 Porsvænget 14, 3. th  
 Lejlighedstype A.B

Antal værelser: 2  
 BBR-areal: 64 m<sup>2</sup>

Porsvænget 12, 1. tv  
 Porsvænget 12, 2. tv  
 Porsvænget 12, 3. tv  
 Lejlighedstype A.C

Antal værelser: 3  
 BBR-areal: 89 m<sup>2</sup>

Porsvænget 12, 1. th  
 Porsvænget 12, 2. th  
 Porsvænget 12, 3. th  
 Lejlighedstype A.D

Antal værelser: 3  
 BBR-areal: 80 m<sup>2</sup>

Porsvænget 10, 1. tv  
 Porsvænget 10, 2. tv  
 Porsvænget 10, 3. tv  
 Lejlighedstype A.E

Antal værelser: 2  
 BBR-areal: 66 m<sup>2</sup>

Porsvænget 10, 1. th  
 Porsvænget 10, 2. th  
 Porsvænget 10, 3. th  
 Lejlighedstype A.G

Antal værelser: 2  
 BBR-areal: 60 m<sup>2</sup>

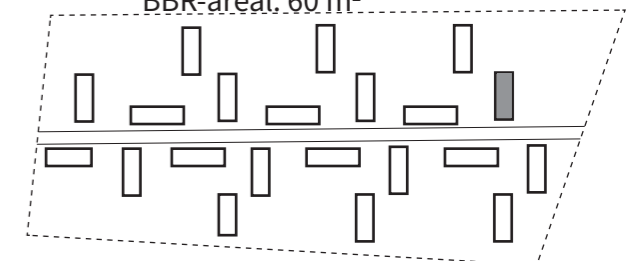

## KOMMENDE FORHOLD

BLOK A2, 1., 2. OG 3. SAL  
 1:100

BBR-arealer er foreløbige og kan ændre sig ved den endelige opmåling.

Se foregående side for eksisterende forhold

De angivne m<sup>2</sup> for rummene er netto m<sup>2</sup> og vil derfor sammenlagt ikke give lejlighedens samlede BBR-areal.

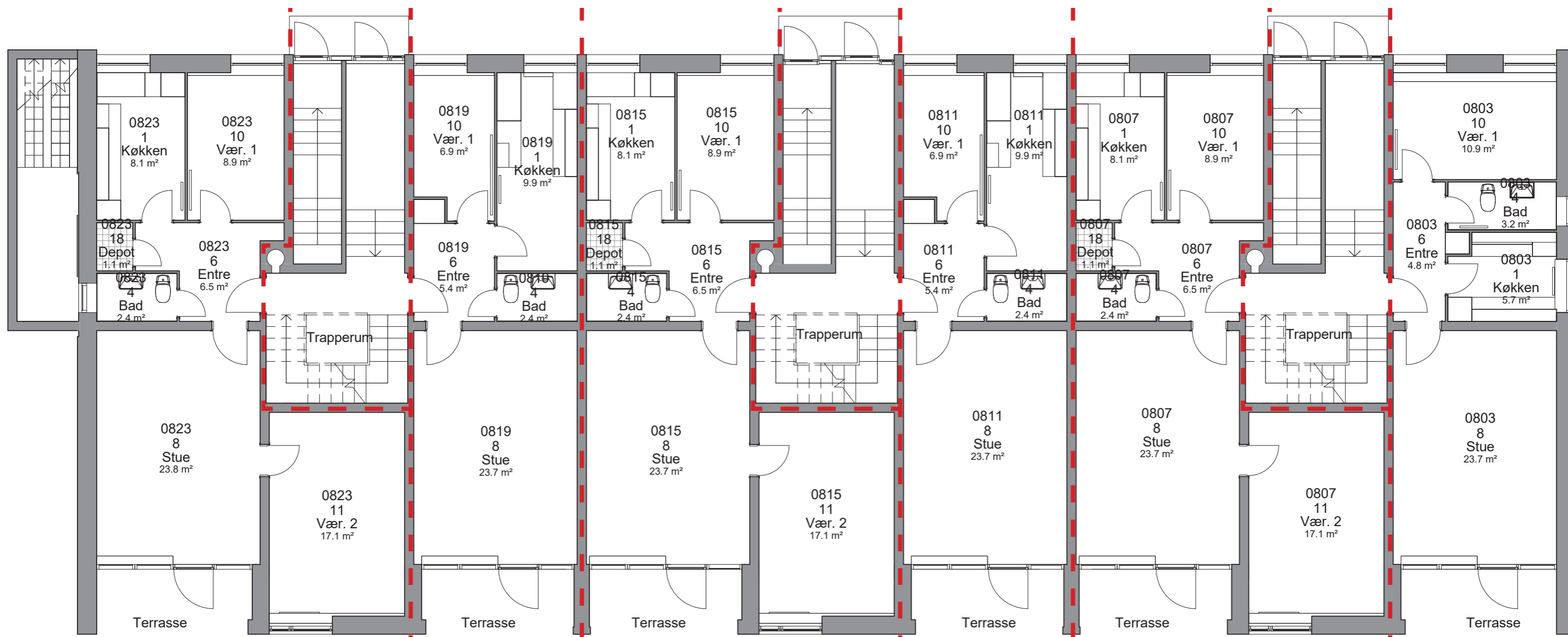

Porsvænget 20, st. th  
Lejlighedstype A.1

Porsvænget 20, st. tv  
Lejlighedstype A.2

Porsvænget 18, st. th  
Lejlighedstype A.3

Porsvænget 18, st. tv  
Lejlighedstype A.2

Porsvænget 16, st. th  
Lejlighedstype A.3

Porsvænget 16, st. tv  
Lejlighedstype A.4

## EKSISTERENDE FORHOLD

BLOK A3, STUEPLAN  
1:100

Se næste side for kommende forhold

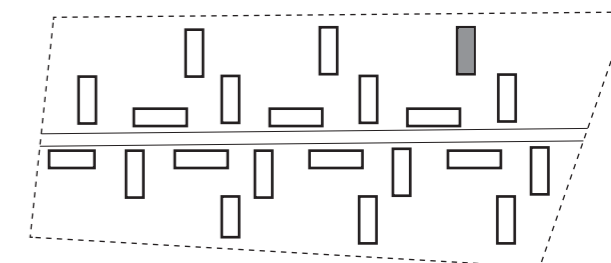

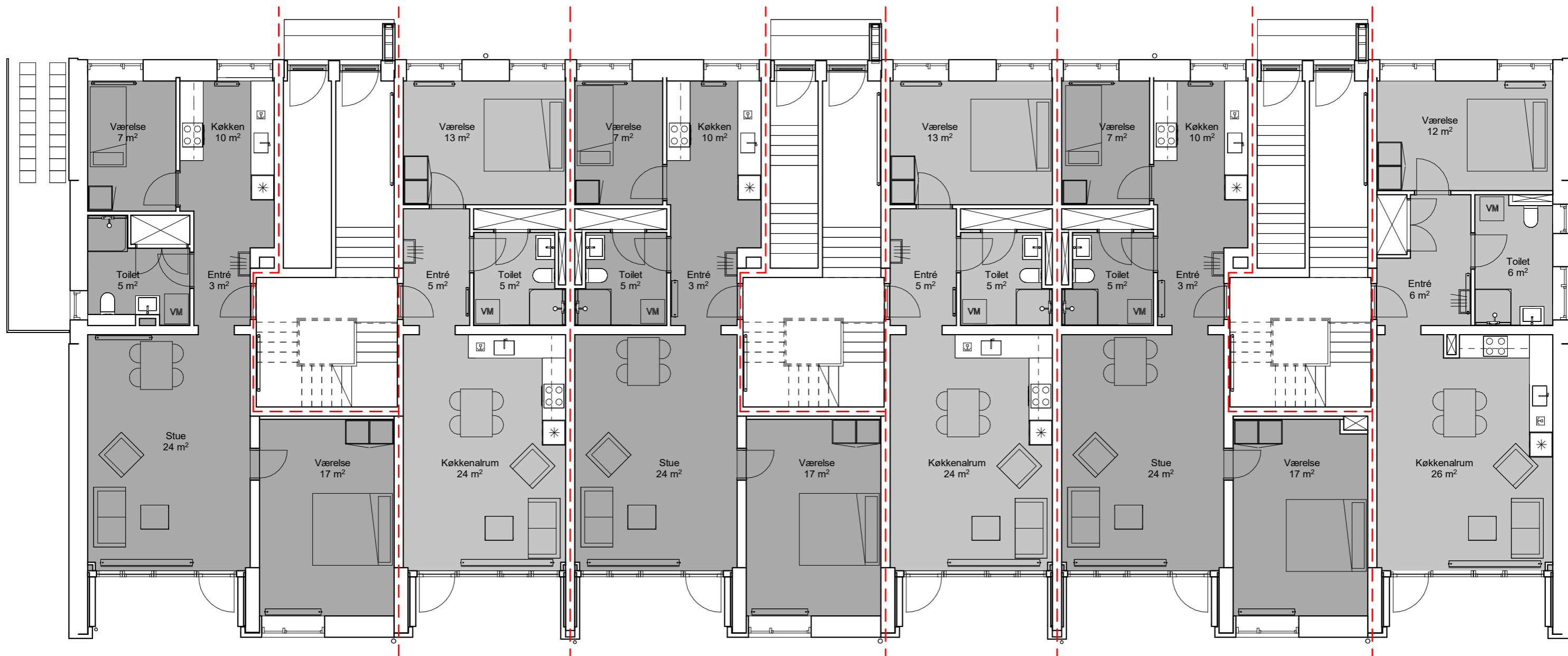

Porsvænget 20, st. th  
Lejlighedstype A.E.st

Antal værelser: 3  
BBR-areal: 94 m<sup>2</sup>

Porsvænget 20, st. tv  
Lejlighedstype A.B.st

Antal værelser: 2  
BBR-areal: 64 m<sup>2</sup>

Porsvænget 18, st. th  
Lejlighedstype A.C.st

Antal værelser: 3  
BBR-areal: 89 m<sup>2</sup>

Porsvænget 18, st. tv  
Lejlighedstype A.B.st

Antal værelser: 2  
BBR-areal: 64 m<sup>2</sup>

Porsvænget 16, st. th  
Lejlighedstype A.C.st

Antal værelser: 3  
BBR-areal: 88 m<sup>2</sup>

Porsvænget 16, st. tv  
Lejlighedstype A.G.st

Antal værelser: 2  
BBR-areal: 72 m<sup>2</sup>

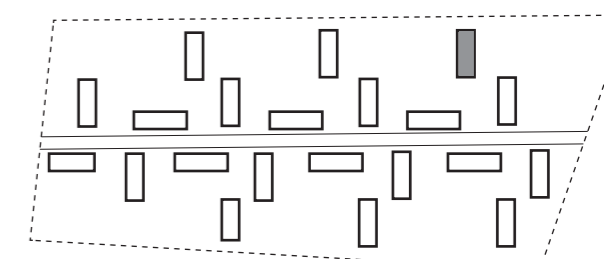

## KOMMENDE FORHOLD

BLOK A3, STUEPLAN  
1:100

BBR-arealer er foreløbige og kan ændre sig ved den endelige opmåling.

Se foregående side for eksisterende forhold

De angivne m<sup>2</sup> for rummene er netto m<sup>2</sup> og vil derfor sammenlagt ikke give lejlighedens samlede BBR-areal.

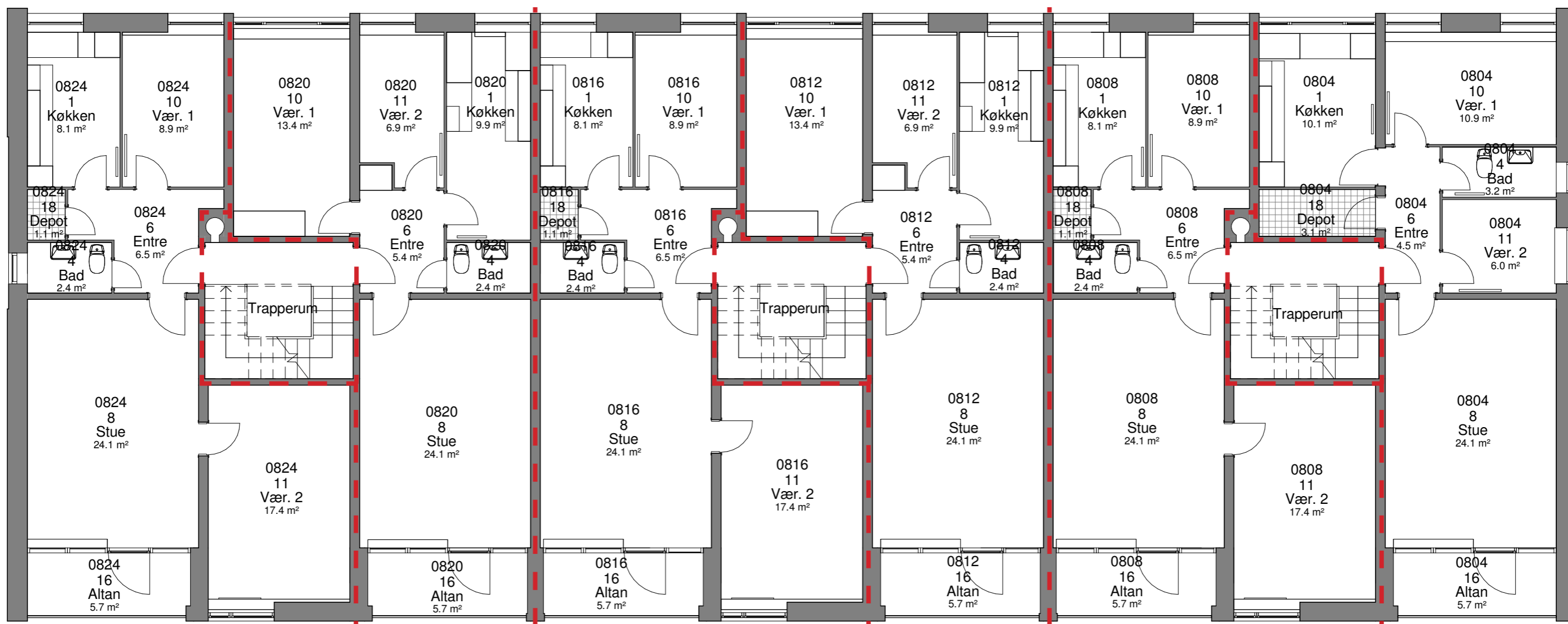

Porsvænget 20, 1. tv  
 Porsvænget 20, 2. tv  
 Porsvænget 20, 3. tv  
 Lejlighedstype A.5

Porsvænget 20, 1. th  
 Porsvænget 20, 2. th  
 Porsvænget 20, 3. th  
 Lejlighedstype A.6

Porsvænget 18, 1. tv  
 Porsvænget 18, 2. tv  
 Porsvænget 18, 3. tv  
 Lejlighedstype A.7

Porsvænget 18, 1. th  
 Porsvænget 18, 2. th  
 Porsvænget 18, 3. th  
 Lejlighedstype A.6

Porsvænget 16, 1. tv  
 Porsvænget 16, 2. tv  
 Porsvænget 16, 3. tv  
 Lejlighedstype A.7

Porsvænget 16, 1. th  
 Porsvænget 16, 2. th  
 Porsvænget 16, 3. th  
 Lejlighedstype A.B

## EKSISTERENDE FORHOLD

BLOK A3, 1., 2. OG 3. SAL  
 1:100

Se næste side for kommende forhold

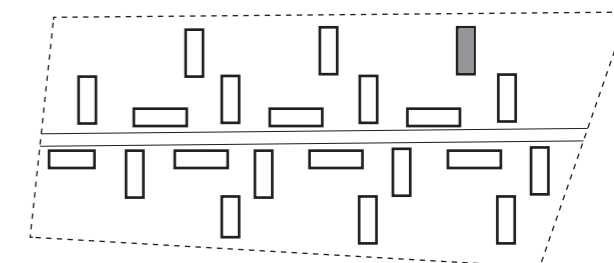

Porsvænget 16, 1. mf  
 Porsvænget 16, 2. mf  
 Porsvænget 16, 3. mf  
 Lejlighedstype A.F

Antal værelser: 2  
 BBR-areal: 53 m<sup>2</sup>



Porsvænget 20, 1. tv  
 Porsvænget 20, 2. tv  
 Porsvænget 20, 3. tv  
 Lejlighedstype A.A

Antal værelser: 4  
 BBR-areal: 110 m<sup>2</sup>

Porsvænget 20, 1. th  
 Porsvænget 20, 2. th  
 Porsvænget 20, 3. th  
 Lejlighedstype A.B

Antal værelser: 2  
 BBR-areal: 64 m<sup>2</sup>

Porsvænget 18, 1. tv  
 Porsvænget 18, 2. tv  
 Porsvænget 18, 3. tv  
 Lejlighedstype A.C

Antal værelser: 3  
 BBR-areal: 89 m<sup>2</sup>

Porsvænget 18, 1. th  
 Porsvænget 18, 2. th  
 Porsvænget 18, 3. th  
 Lejlighedstype A.D

Antal værelser: 3  
 BBR-areal: 80 m<sup>2</sup>

Porsvænget 16, 1. tv  
 Porsvænget 16, 2. tv  
 Porsvænget 16, 3. tv  
 Lejlighedstype A.E

Antal værelser: 2  
 BBR-areal: 66 m<sup>2</sup>

Porsvænget 16, 1. th  
 Porsvænget 16, 2. th  
 Porsvænget 16, 3. th  
 Lejlighedstype A.G

Antal værelser: 2  
 BBR-areal: 60 m<sup>2</sup>

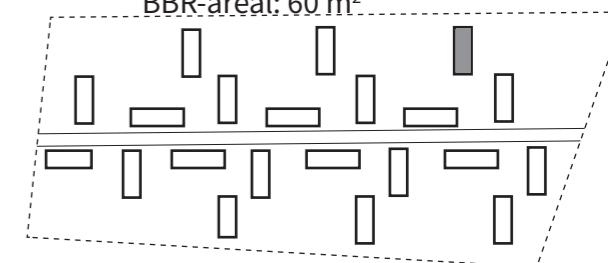

## KOMMENDE FORHOLD

BLOK A3, 1., 2. OG 3. SAL  
 1:100

BBR-arealer er foreløbige og kan ændre sig ved den endelige opmåling.

Se foregående side for eksisterende forhold

De angivne m<sup>2</sup> for rummene er netto m<sup>2</sup> og vil derfor sammenlagt ikke give lejlighedens samlede BBR-areal.

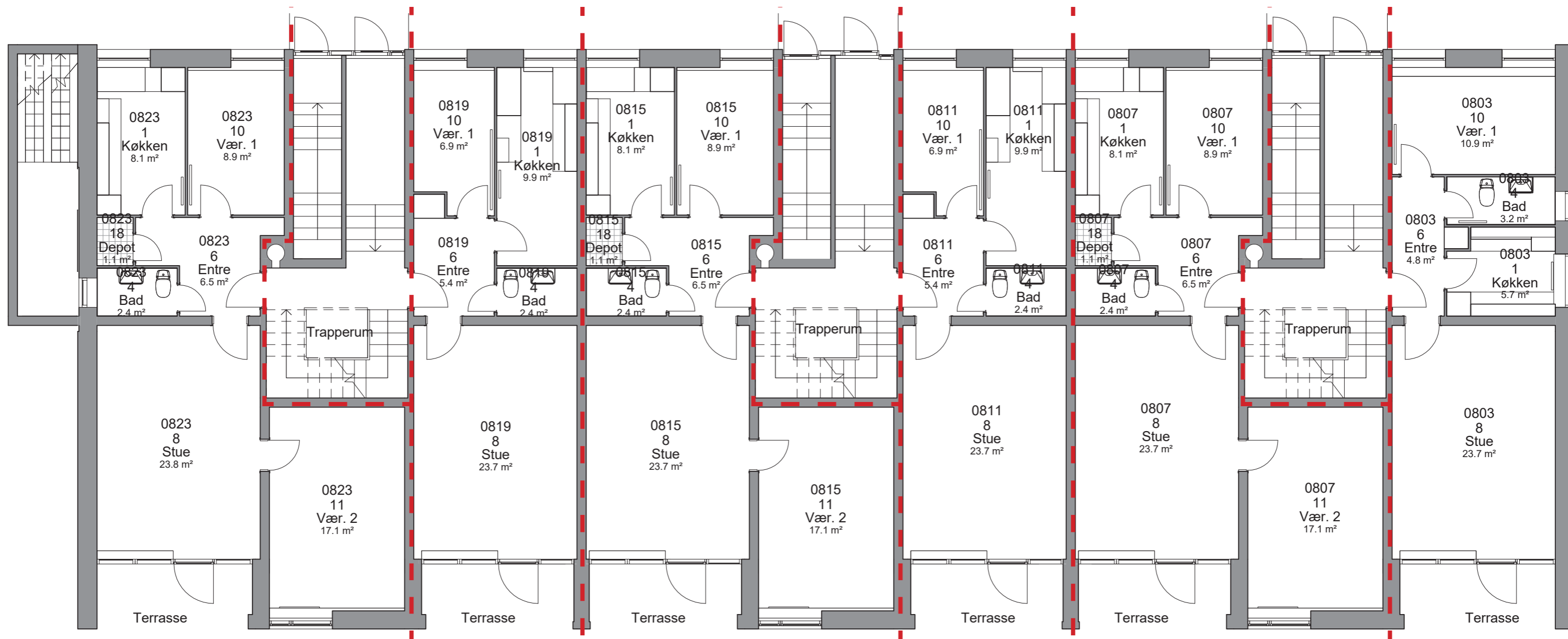

Porsvænget 11, st. th  
Lejlighedstype A.1

Porsvænget 11, st. tv  
Lejlighedstype A.2

Porsvænget 13, st. th  
Lejlighedstype A.3

Porsvænget 13, st. tv  
Lejlighedstype A.2

Porsvænget 15, st. th  
Lejlighedstype A.3

Porsvænget 15, st. tv  
Lejlighedstype A.4

## EKSISTERENDE FORHOLD

BLOK A4, STUEPLAN  
1:100

Se næste side for kommende forhold

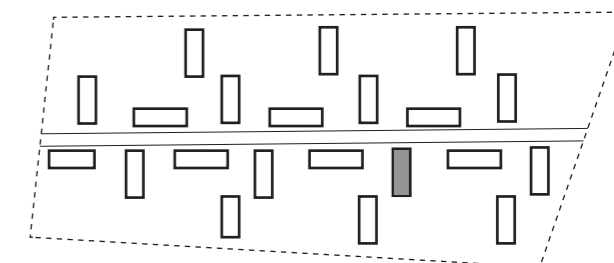

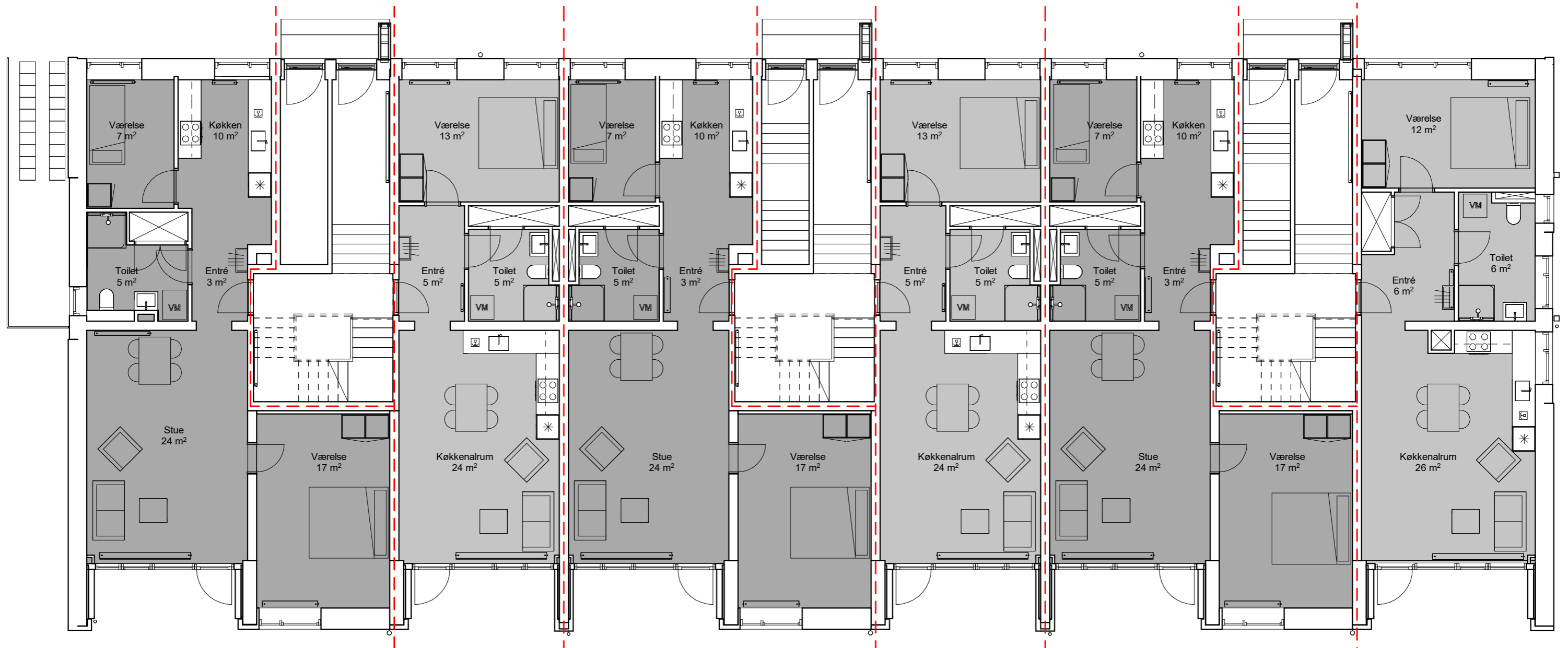

Porsvænget 11, st. th  
Lejlighedstype A.E.st

Antal værelser: 3  
BBR-areal: 94 m<sup>2</sup>

Porsvænget 11, st. tv  
Lejlighedstype A.B.st

Antal værelser: 2  
BBR-areal: 64 m<sup>2</sup>

Porsvænget 13, st. th  
Lejlighedstype A.C.st

Antal værelser: 3  
BBR-areal: 89 m<sup>2</sup>

Porsvænget 13, st. tv  
Lejlighedstype A.B.st

Antal værelser: 2  
BBR-areal: 64 m<sup>2</sup>

Porsvænget 15, st. th  
Lejlighedstype A.C.st

Antal værelser: 3  
BBR-areal: 88 m<sup>2</sup>

Porsvænget 15, st. tv  
Lejlighedstype A.G.st

Antal værelser: 2  
BBR-areal: 72 m<sup>2</sup>

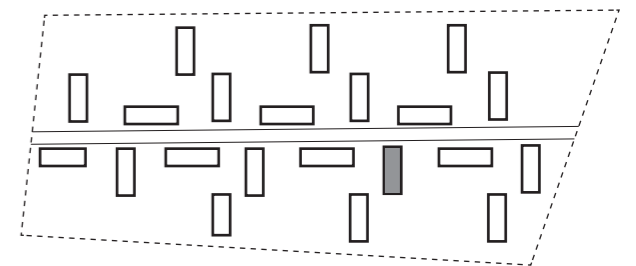

## KOMMENDE FORHOLD

BLOK A4, STUEPLAN  
1:100

BBR-arealer er foreløbige og kan ændre sig ved den endelige opmåling.

Se foregående side for eksisterende forhold

De angivne m<sup>2</sup> for rummene er netto m<sup>2</sup> og vil derfor sammenlagt ikke give lejlighedens samlede BBR-areal.

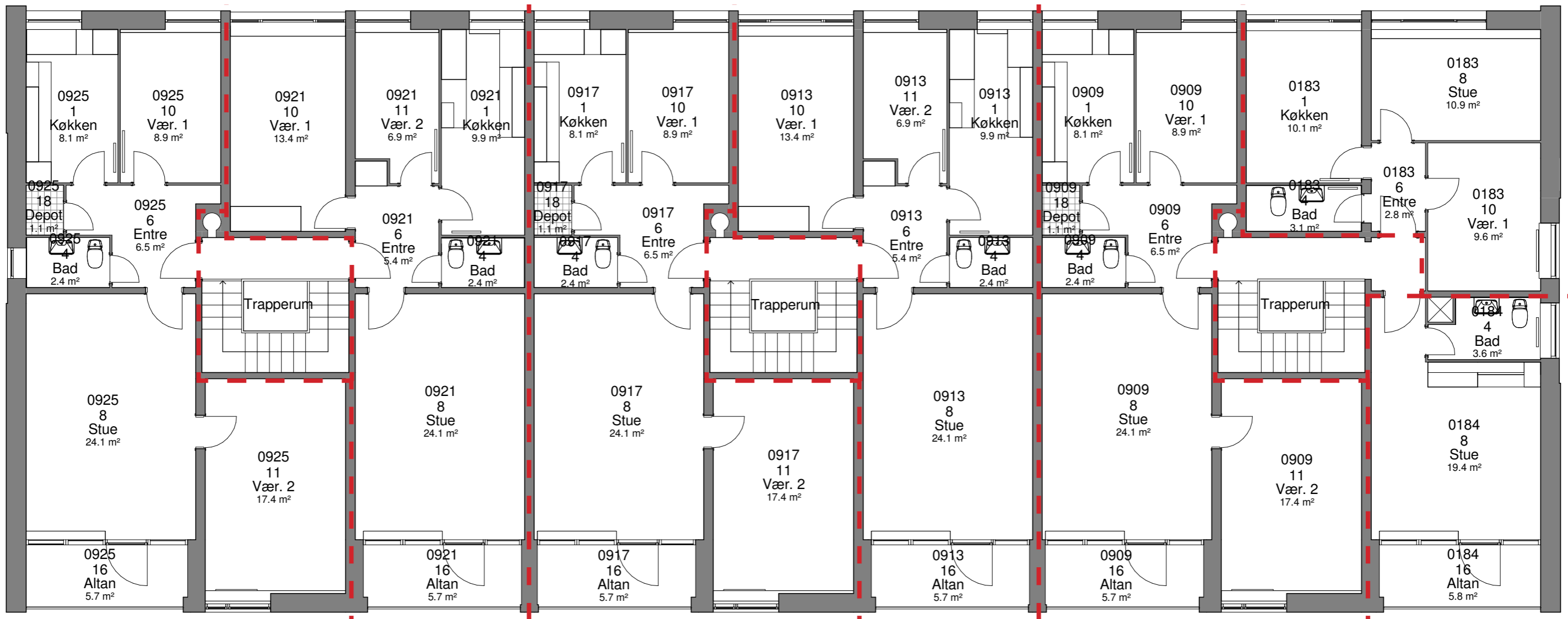

Porsvænget 11, 1. tv  
 Porsvænget 11, 2. tv  
 Porsvænget 11, 3. tv  
 Lejlighedstype A.5

Porsvænget 11, 1. th  
 Porsvænget 11, 2. th  
 Porsvænget 11, 3. th  
 Lejlighedstype A.6

Porsvænget 13, 1. tv  
 Porsvænget 13, 2. tv  
 Porsvænget 13, 3. tv  
 Lejlighedstype A.7

Porsvænget 13, 1. th  
 Porsvænget 13, 2. th  
 Porsvænget 13, 3. th  
 Lejlighedstype A.6

Porsvænget 15, 1. tv  
 Porsvænget 15, 2. tv  
 Porsvænget 15, 3. tv  
 Lejlighedstype A.7

Porsvænget 15, 1. th  
 Porsvænget 15, 2. th  
 Porsvænget 15, 3. th  
 Lejlighedstype A.9

## EKSISTERENDE FORHOLD

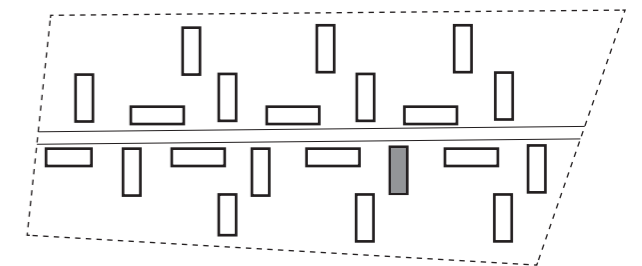



Porsvænget 15, 1. mf  
Porsvænget 15, 2. mf  
Porsvænget 15, 3. mf  
Lejlighedstype A.F

Antal værelser: 2  
BBR-areal: 53 m<sup>2</sup>

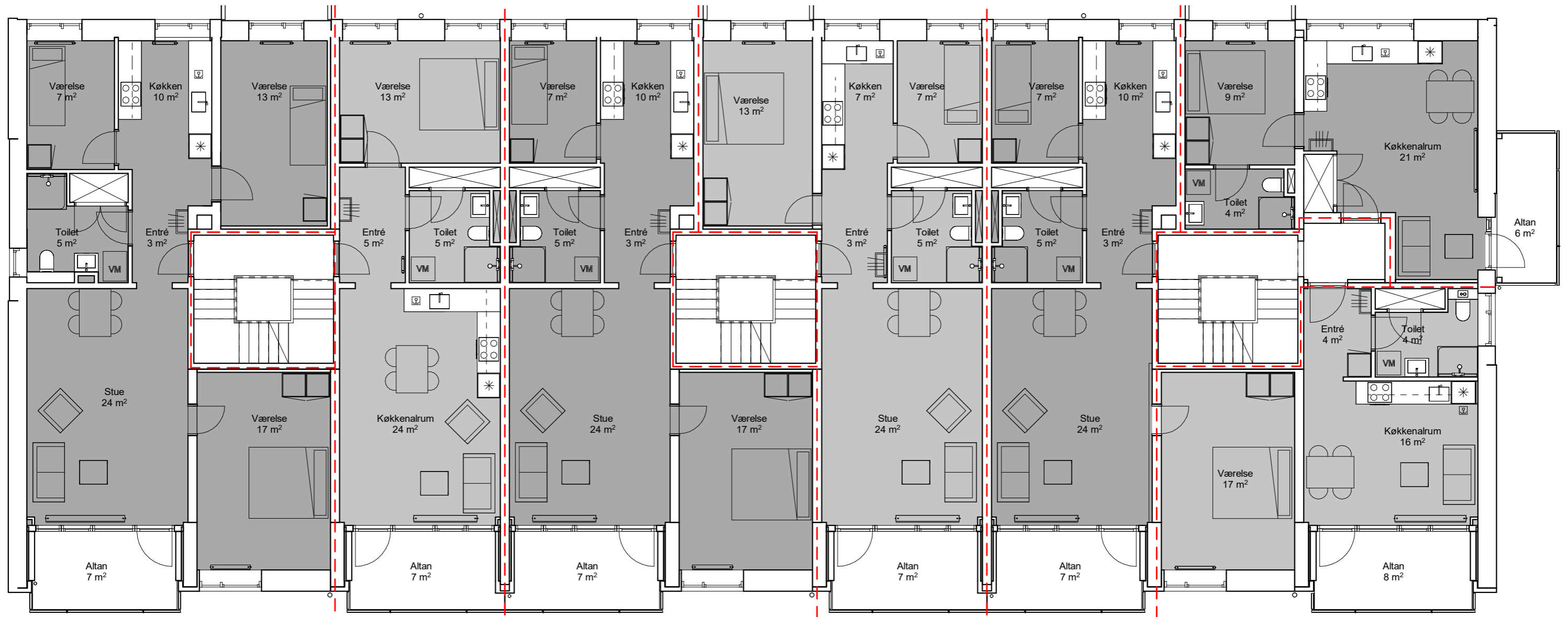

Porsvænget 11, 1. tv  
Porsvænget 11, 2. tv  
Porsvænget 11, 3. tv  
Lejlighedstype A.A

Antal værelser: 4  
BBR-areal: 110 m<sup>2</sup>

Porsvænget 11, 1. th  
Porsvænget 11, 2. th  
Porsvænget 11, 3. th  
Lejlighedstype A.B

Antal værelser: 2  
BBR-areal: 64 m<sup>2</sup>

Porsvænget 13, 1. tv  
Porsvænget 13, 2. tv  
Porsvænget 13, 3. tv  
Lejlighedstype A.C

Antal værelser: 3  
BBR-areal: 89 m<sup>2</sup>

Porsvænget 13, 1. th  
Porsvænget 13, 2. th  
Porsvænget 13, 3. th  
Lejlighedstype A.D

Antal værelser: 3  
BBR-areal: 80 m<sup>2</sup>

Porsvænget 15, 1. tv  
Porsvænget 15, 2. tv  
Porsvænget 15, 3. tv  
Lejlighedstype A.C

Antal værelser: 3  
BBR-areal: 87 m<sup>2</sup>

Porsvænget 15, 1. th  
Porsvænget 15, 2. th  
Porsvænget 15, 3. th  
Lejlighedstype A.U

Antal værelser: 1  
BBR-areal: 39 m<sup>2</sup>



## KOMMENDE FORHOLD

BLOK A4, 1., 2. OG 3. SAL  
1:100

BBR-arealer er foreløbige og kan ændre sig ved den endelige opmåling.

Se foregående side for eksisterende forhold

De angivne m<sup>2</sup> for rummene er netto m<sup>2</sup> og vil derfor sammenlagt ikke give lejlighedens samlede BBR-areal.

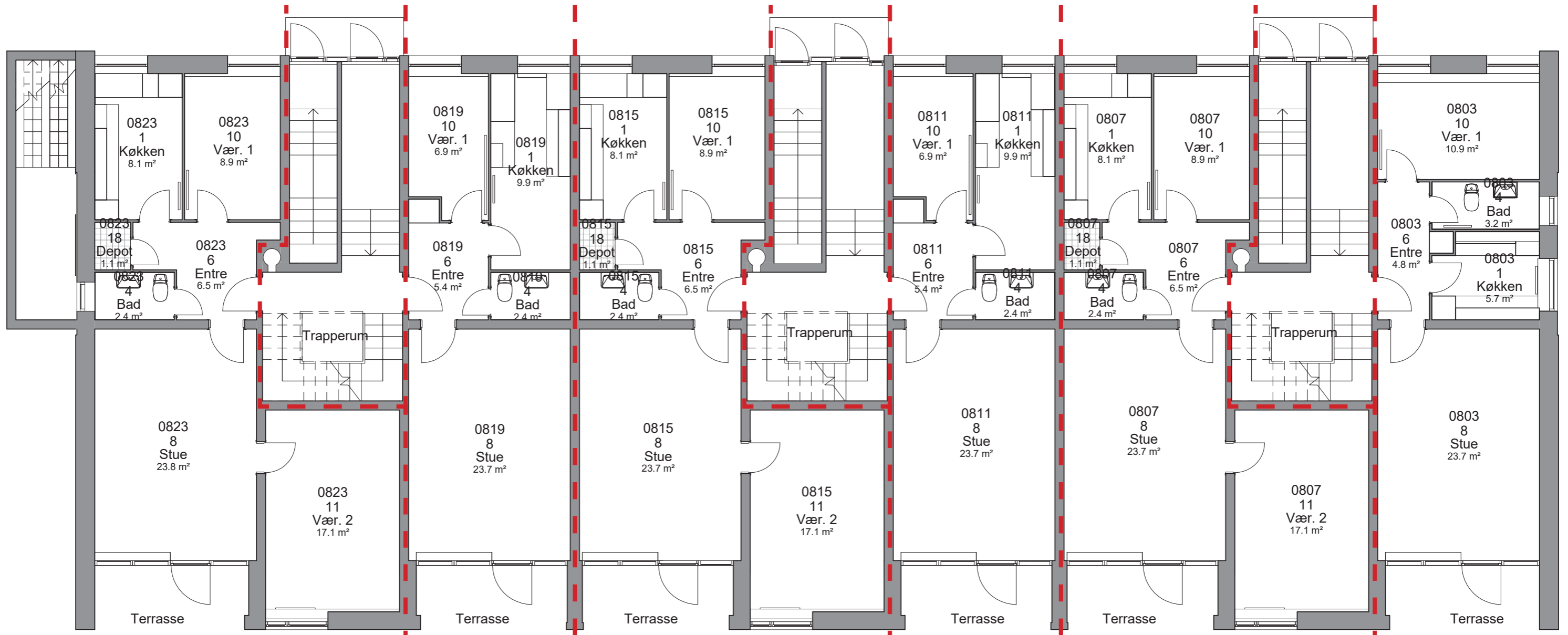

Porsvænget 28, st. th  
Lejlighedstype A.1

Porsvænget 28, st. tv  
Lejlighedstype A.2

Porsvænget 26, st. th  
Lejlighedstype A.3

Porsvænget 26, st. tv  
Lejlighedstype A.2

Porsvænget 24, st. th  
Lejlighedstype A.3

Porsvænget 24, st. tv  
Lejlighedstype A.4

## EKSISTERENDE FORHOLD

BLOK A5, STUEPLAN  
1:100

Se næste side for kommende forhold

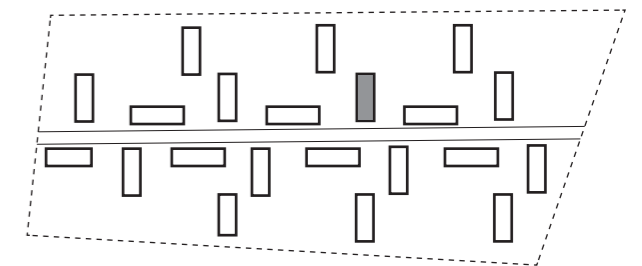

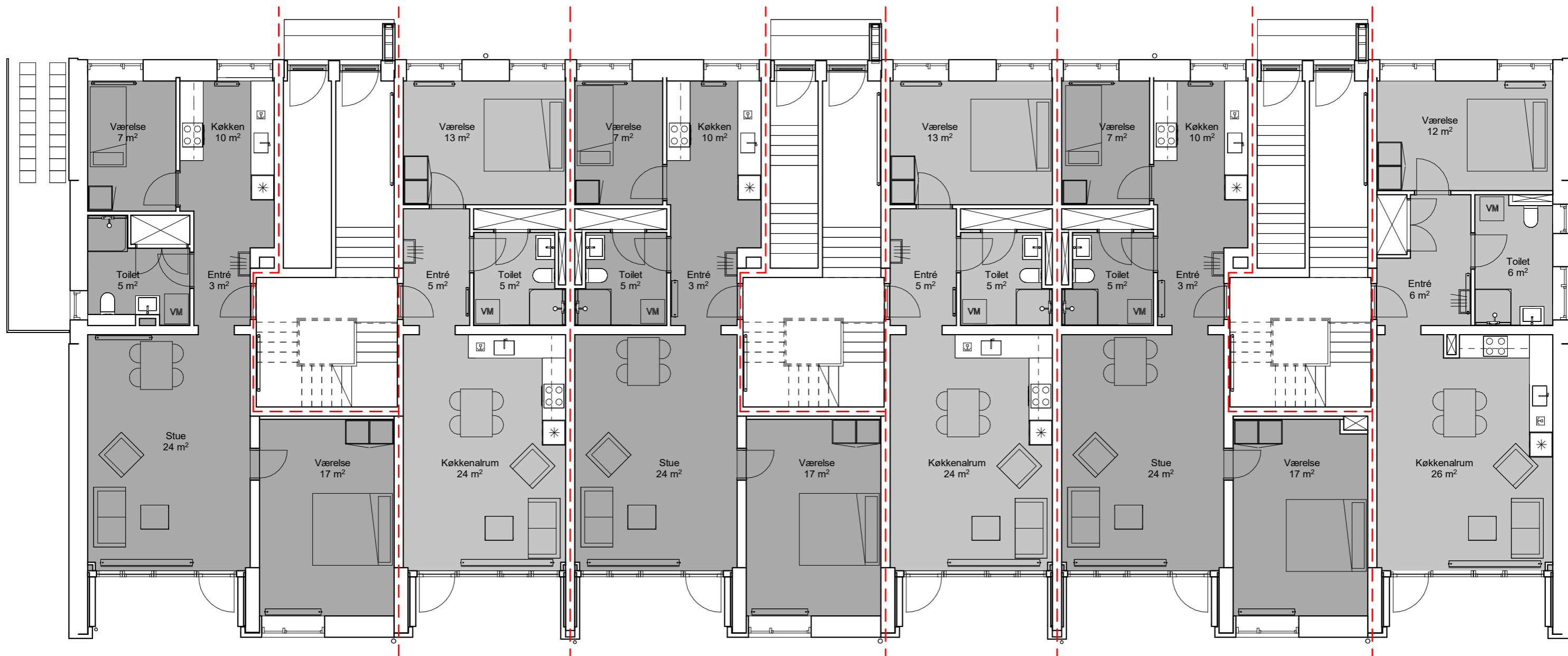

Porsvænget 28, st. th  
Lejlighedstype A.E.st

Antal værelser: 3  
BBR-areal: 94 m<sup>2</sup>

Porsvænget 28, st. tv  
Lejlighedstype A.B.st

Antal værelser: 2  
BBR-areal: 64 m<sup>2</sup>

Porsvænget 26, st. th  
Lejlighedstype A.C.st

Antal værelser: 3  
BBR-areal: 89 m<sup>2</sup>

Porsvænget 26, st. tv  
Lejlighedstype A.B.st

Antal værelser: 2  
BBR-areal: 64 m<sup>2</sup>

Porsvænget 24, st. th  
Lejlighedstype A.C.st

Antal værelser: 3  
BBR-areal: 88 m<sup>2</sup>

Porsvænget 24, st. tv  
Lejlighedstype A.G.st

Antal værelser: 2  
BBR-areal: 72 m<sup>2</sup>

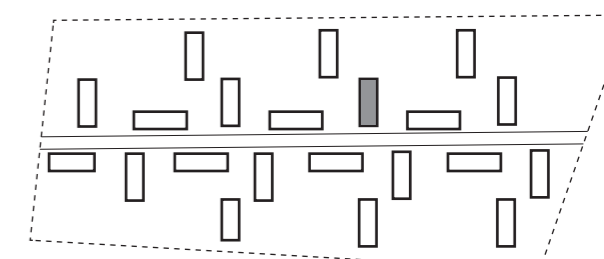

## KOMMENDE FORHOLD

BLOK A5, STUEPLAN  
1:100

BBR-arealer er foreløbige og kan ændre sig ved den endelige opmåling.

Se foregående side for eksisterende forhold

De angivne m<sup>2</sup> for rummene er netto m<sup>2</sup> og vil derfor sammenlagt ikke give lejlighedens samlede BBR-areal.

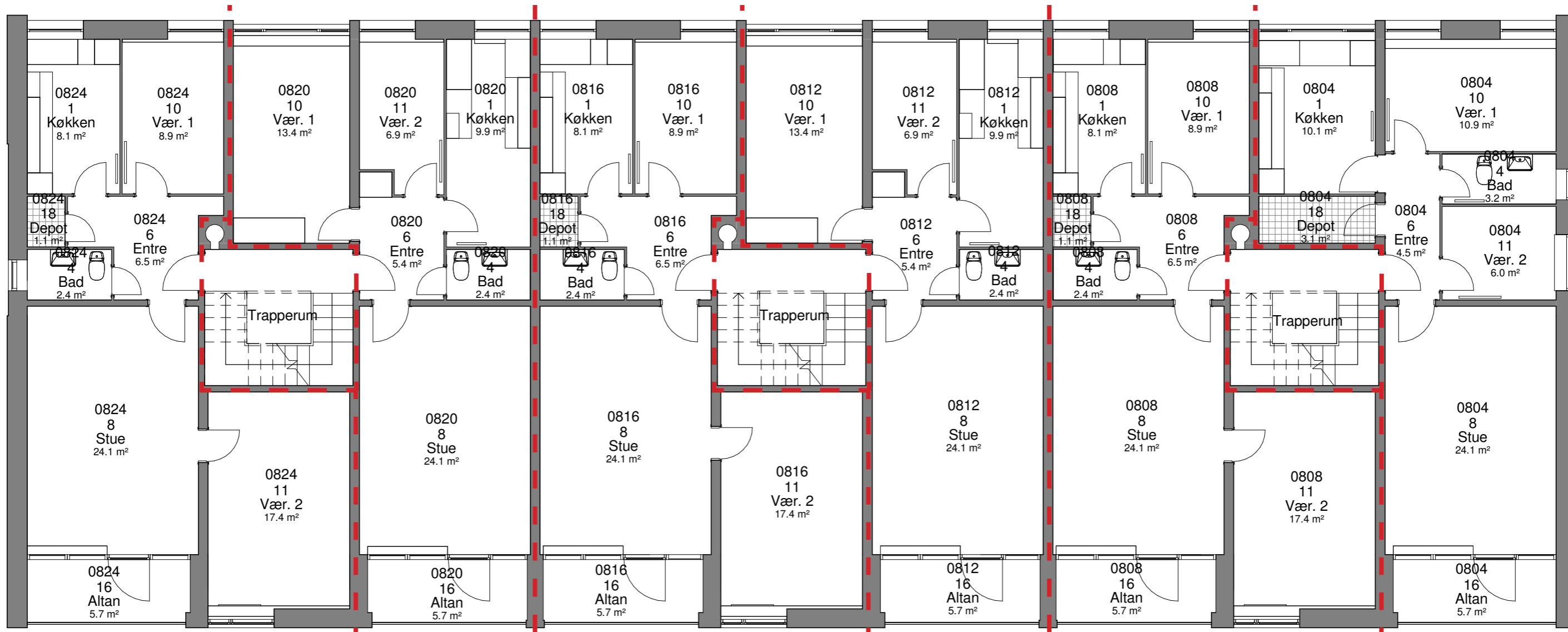

Porsvænget 28, 1. tv  
 Porsvænget 28, 2. tv  
 Porsvænget 28, 3. tv  
 Lejlighedstype A.5

Porsvænget 28, 1. th  
 Porsvænget 28, 2. th  
 Porsvænget 28, 3. th  
 Lejlighedstype A.6

Porsvænget 26, 1. tv  
 Porsvænget 26, 2. tv  
 Porsvænget 26, 3. tv  
 Lejlighedstype A.7

Porsvænget 26, 1. th  
 Porsvænget 26, 2. th  
 Porsvænget 26, 3. th  
 Lejlighedstype A.6

Porsvænget 24, 1. tv  
 Porsvænget 24, 2. tv  
 Porsvænget 24, 3. tv  
 Lejlighedstype A.7

Porsvænget 24, 1. th  
 Porsvænget 24, 2. th  
 Porsvænget 24, 3. th  
 Lejlighedstype A.B

## EKSISTERENDE FORHOLD

BLOK A5, 1., 2. OG 3. SAL  
 1:100

Se næste side for kommende forhold

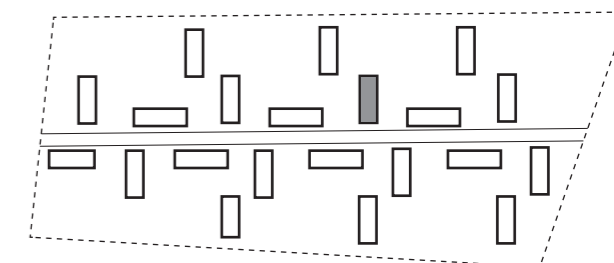

Porsvænget 24, 1. mf  
 Porsvænget 24, 2. mf  
 Porsvænget 24, 3. mf  
 Lejlighedstype A.F

Antal værelser: 2  
 BBR-areal: 53 m<sup>2</sup>

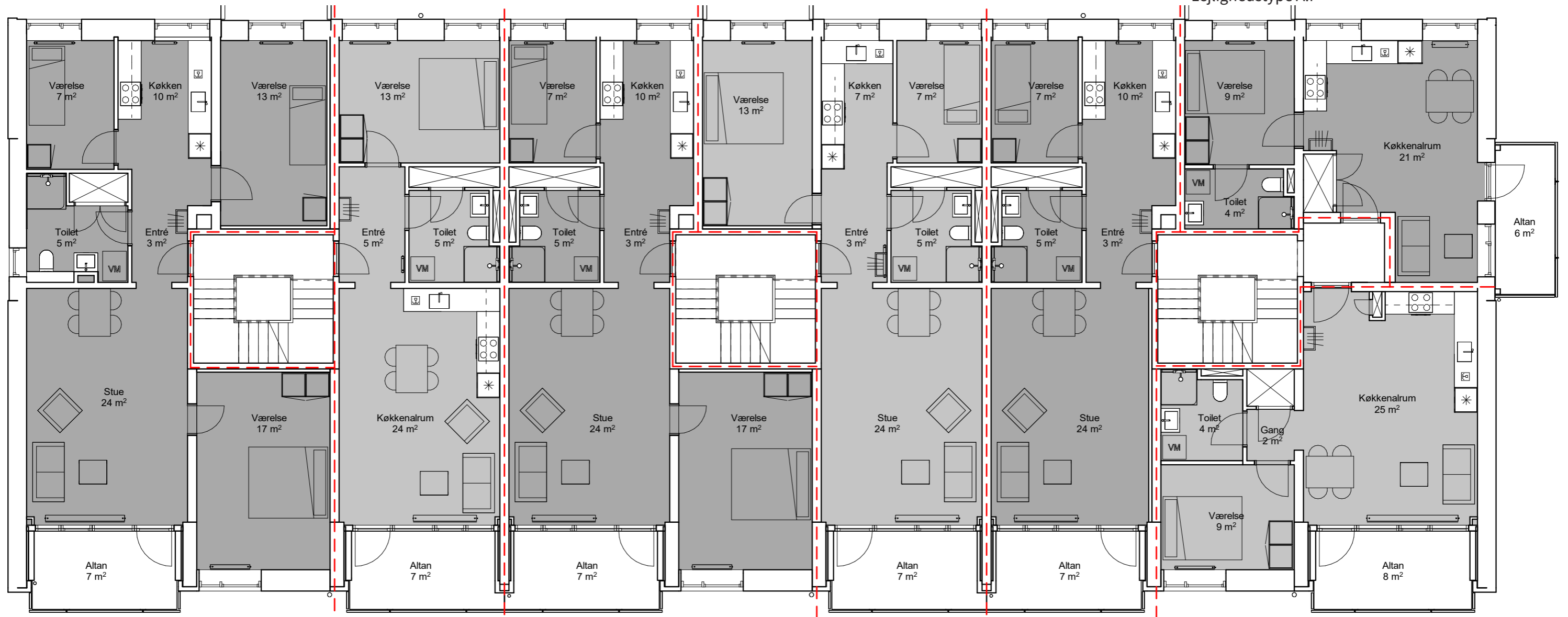

Porsvænget 28, 1. tv  
 Porsvænget 28, 2. tv  
 Porsvænget 28, 3. tv  
 Lejlighedstype A.A

Antal værelser: 4  
 BBR-areal: 110 m<sup>2</sup>

Porsvænget 28, 1. th  
 Porsvænget 28, 2. th  
 Porsvænget 28, 3. th  
 Lejlighedstype A.B

Antal værelser: 2  
 BBR-areal: 64 m<sup>2</sup>

Porsvænget 26, 1. tv  
 Porsvænget 26, 2. tv  
 Porsvænget 26, 3. tv  
 Lejlighedstype A.C

Antal værelser: 3  
 BBR-areal: 89 m<sup>2</sup>

Porsvænget 26, 1. th  
 Porsvænget 26, 2. th  
 Porsvænget 26, 3. th  
 Lejlighedstype A.D

Antal værelser: 3  
 BBR-areal: 80 m<sup>2</sup>

Porsvænget 24, 1. tv  
 Porsvænget 24, 2. tv  
 Porsvænget 24, 3. tv  
 Lejlighedstype A.E

Antal værelser: 2  
 BBR-areal: 66 m<sup>2</sup>

Porsvænget 24, 1. th  
 Porsvænget 24, 2. th  
 Porsvænget 24, 3. th  
 Lejlighedstype A.G

Antal værelser: 2  
 BBR-areal: 60 m<sup>2</sup>

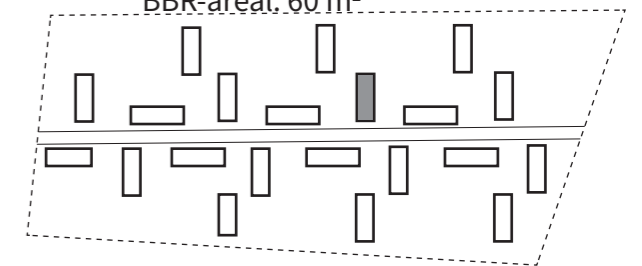

## KOMMENDE FORHOLD

BLOK A5, 1., 2. OG 3. SAL  
 1:100

BBR-arealer er foreløbige og kan ændre sig ved den endelige opmåling.

Se foregående side for eksisterende forhold

De angivne m<sup>2</sup> for rummene er netto m<sup>2</sup> og vil derfor sammenlagt ikke give lejlighedens samlede BBR-areal.

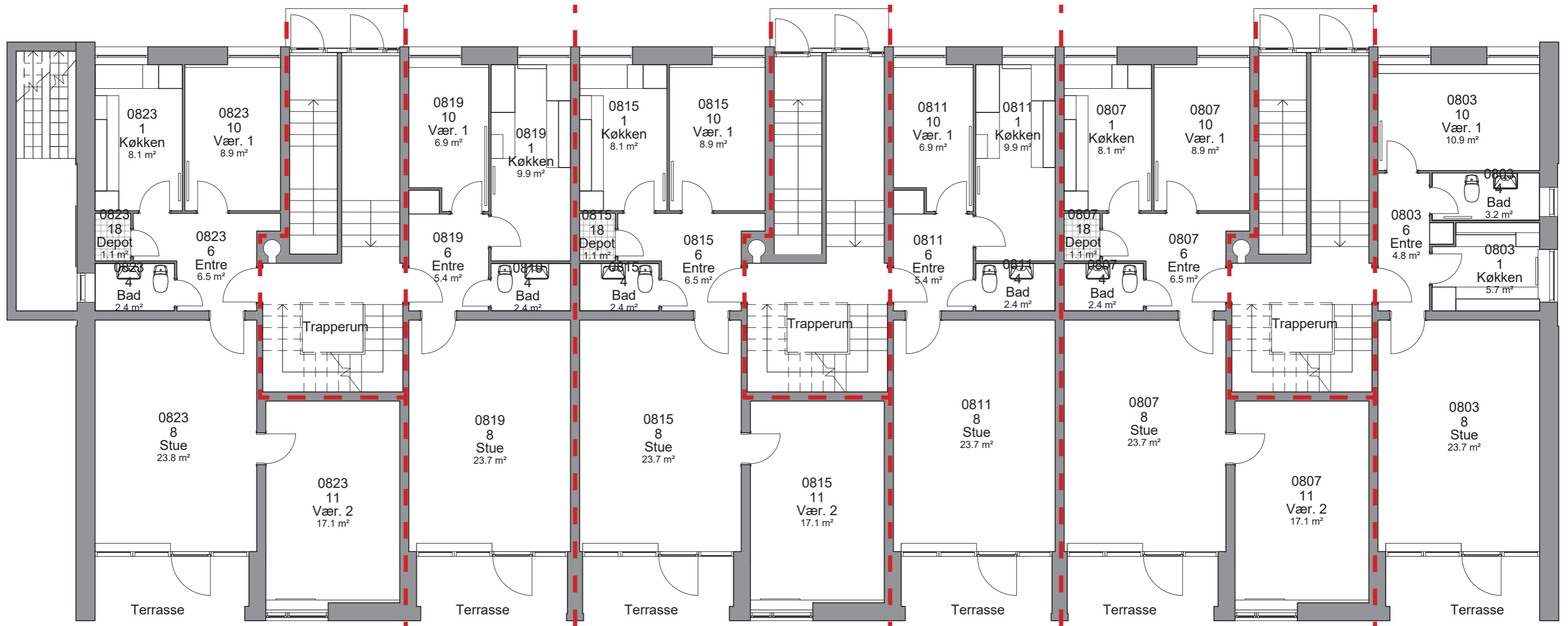

Porsvænget 34, st. th  
Lejlighedstype A.1

Porsvænget 34, st. tv  
Lejlighedstype A.2

Porsvænget 32, st. th  
Lejlighedstype A.3

Porsvænget 32, st. tv  
Lejlighedstype A.2

Porsvænget 30, st. th  
Lejlighedstype A.3

Porsvænget 30, st. tv  
Lejlighedstype A.4

## EKSISTERENDE FORHOLD

BLOK A6, STUEPLAN  
1:100

Se næste side for kommende forhold

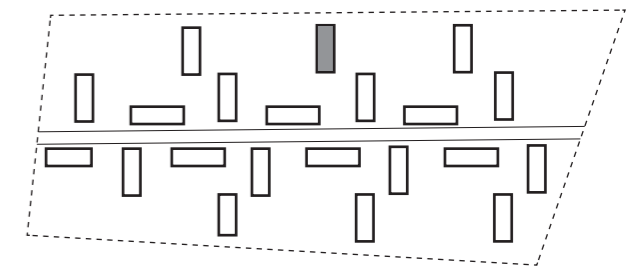

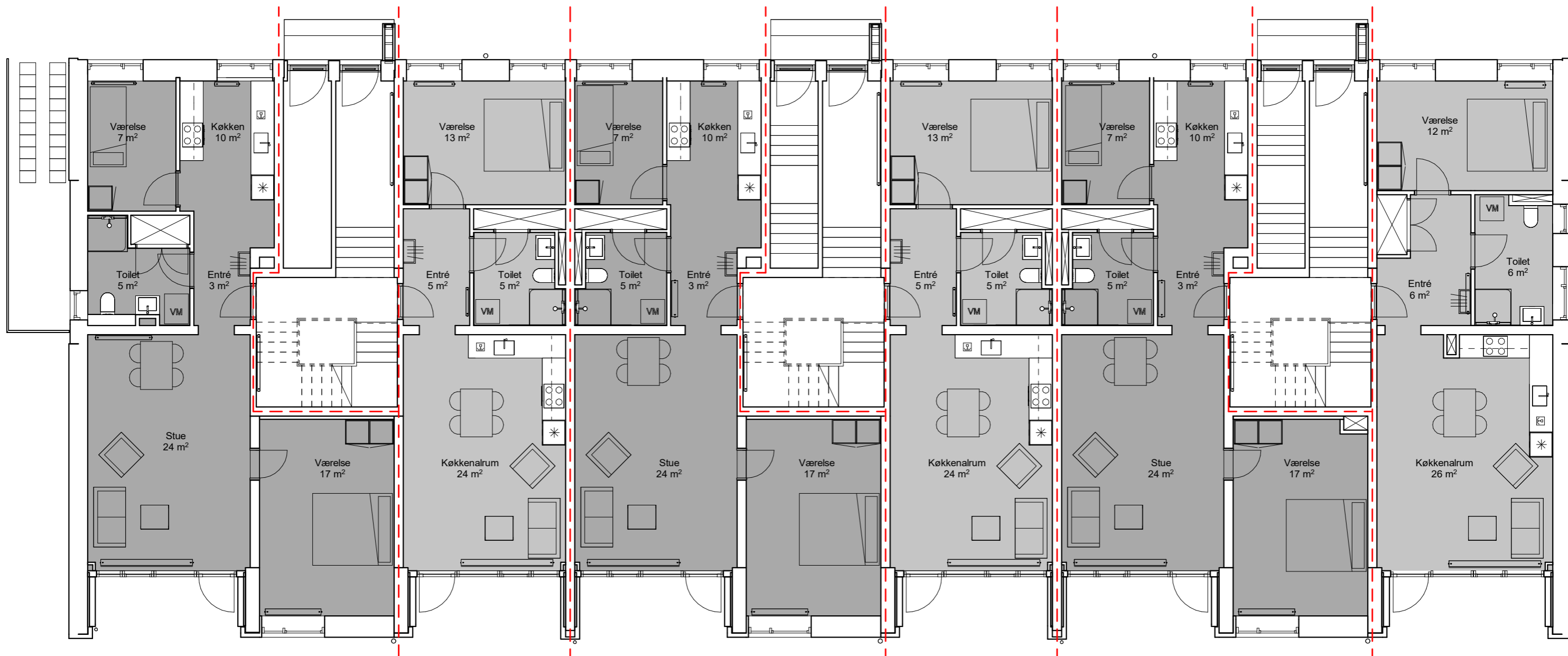

Porsvænget 34, st. th  
Lejlighedstype A.E.st

Antal værelser: 3  
BBR-areal: 94 m<sup>2</sup>

Porsvænget 34, st. tv  
Lejlighedstype A.B.st

Antal værelser: 2  
BBR-areal: 64 m<sup>2</sup>

Porsvænget 32, st. th  
Lejlighedstype A.C.st

Antal værelser: 3  
BBR-areal: 89 m<sup>2</sup>

Porsvænget 32, st. tv  
Lejlighedstype A.B.st

Antal værelser: 2  
BBR-areal: 64 m<sup>2</sup>

Porsvænget 30, st. th  
Lejlighedstype A.C.st

Antal værelser: 3  
BBR-areal: 88 m<sup>2</sup>

Porsvænget 30, st. tv  
Lejlighedstype A.G.st

Antal værelser: 2  
BBR-areal: 72 m<sup>2</sup>

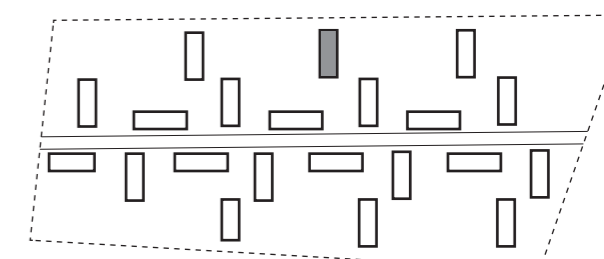

## KOMMENDE FORHOLD

BLOK A6, STUEPLAN  
1:100

BBR-arealer er foreløbige og kan ændre sig ved den endelige opmåling.

Se foregående side for eksisterende forhold

De angivne m<sup>2</sup> for rummene er netto m<sup>2</sup> og vil derfor sammenlagt ikke give lejlighedens samlede BBR-areal.

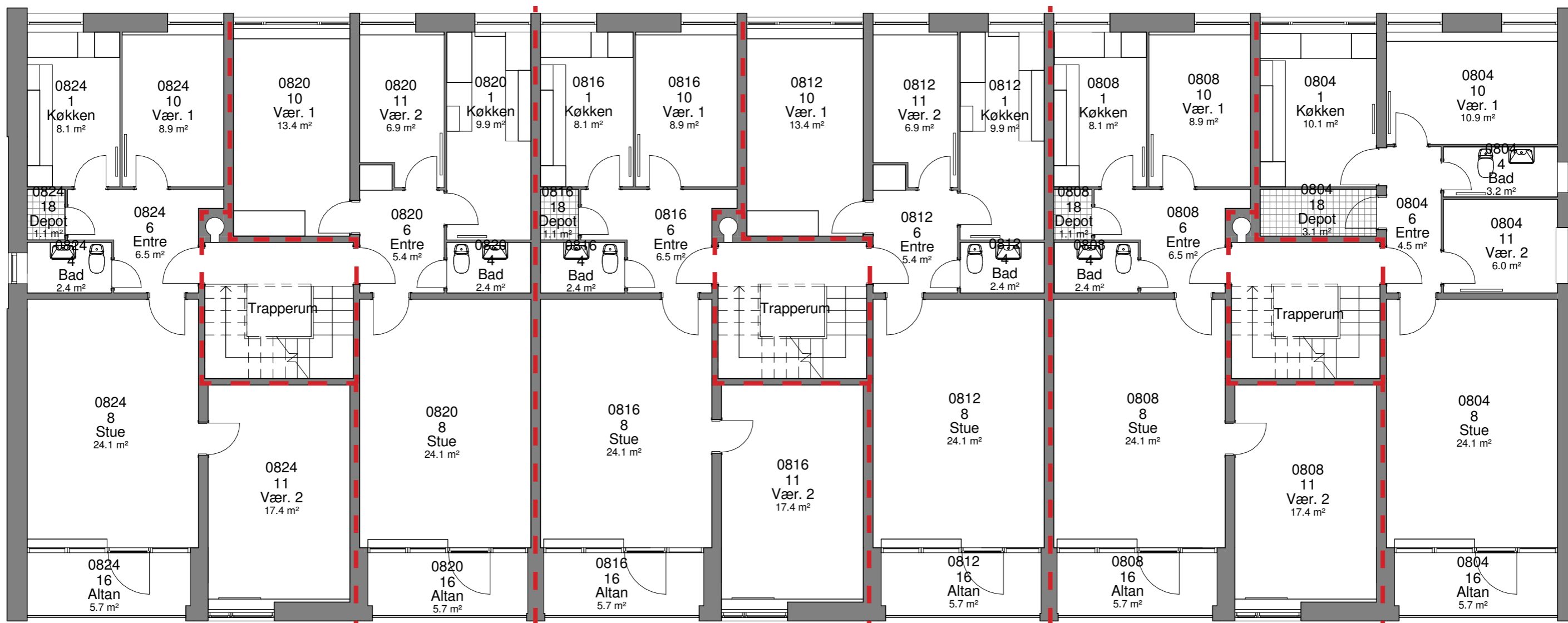

Porsvænget 34, 1. tv  
 Porsvænget 34, 2. tv  
 Porsvænget 34, 3. tv  
 Lejlighedstype A.5

Porsvænget 34, 1. th  
 Porsvænget 34, 2. th  
 Porsvænget 34, 3. th  
 Lejlighedstype A.6

Porsvænget 32, 1. tv  
 Porsvænget 32, 2. tv  
 Porsvænget 32, 3. tv  
 Lejlighedstype A.7

Porsvænget 32, 1. th  
 Porsvænget 32, 2. th  
 Porsvænget 32, 3. th  
 Lejlighedstype A.6

Porsvænget 30, 1. tv  
 Porsvænget 30, 2. tv  
 Porsvænget 30, 3. tv  
 Lejlighedstype A.7

Porsvænget 30, 1. th  
 Porsvænget 30, 2. th  
 Porsvænget 30, 3. th  
 Lejlighedstype A.B

## EKSISTERENDE FORHOLD

BLOK A6, 1., 2. OG 3. SAL  
 1:100

Se næste side for kommende forhold

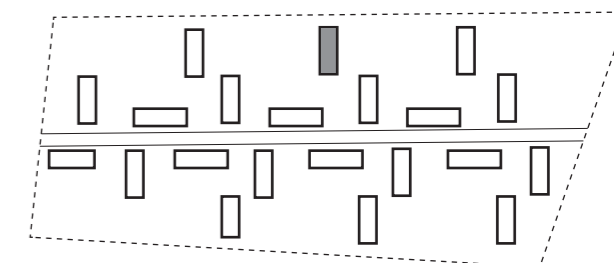



Porsvænget 30, 1. mf  
Porsvænget 30, 2. mf  
Porsvænget 30, 3. mf  
Lejlighedstype A.F

Antal værelser: 2  
BBR-areal: 53 m<sup>2</sup>

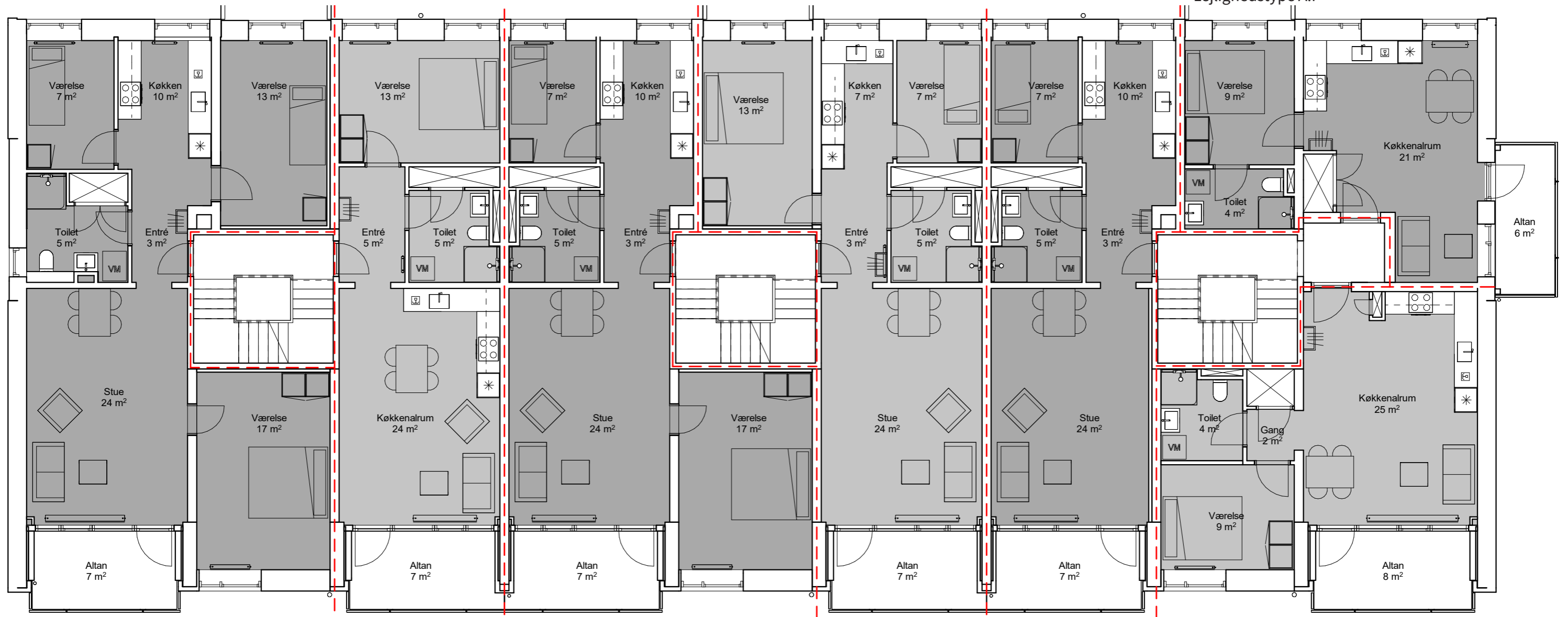

Porsvænget 34, 1. tv  
Porsvænget 34, 2. tv  
Porsvænget 34, 3. tv  
Lejlighedstype A.A

Antal værelser: 4  
BBR-areal: 110 m<sup>2</sup>

Porsvænget 34, 1. th  
Porsvænget 34, 2. th  
Porsvænget 34, 3. th  
Lejlighedstype A.B

Antal værelser: 2  
BBR-areal: 64 m<sup>2</sup>

Porsvænget 32, 1. tv  
Porsvænget 32, 2. tv  
Porsvænget 32, 3. tv  
Lejlighedstype A.C

Antal værelser: 3  
BBR-areal: 89 m<sup>2</sup>

Porsvænget 32, 1. th  
Porsvænget 32, 2. th  
Porsvænget 32, 3. th  
Lejlighedstype A.D

Antal værelser: 3  
BBR-areal: 80 m<sup>2</sup>

Porsvænget 30, 1. tv  
Porsvænget 30, 2. tv  
Porsvænget 30, 3. tv  
Lejlighedstype A.E

Antal værelser: 2  
BBR-areal: 66 m<sup>2</sup>

Porsvænget 30, 1. th  
Porsvænget 30, 2. th  
Porsvænget 30, 3. th  
Lejlighedstype A.G

Antal værelser: 2  
BBR-areal: 60 m<sup>2</sup>

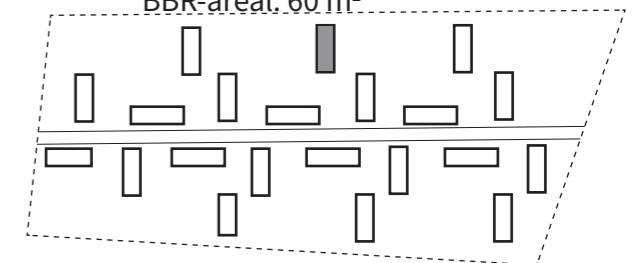

## KOMMENDE FORHOLD

BLOK A6, 1., 2. OG 3. SAL  
1:100

BBR-arealer er foreløbige og kan ændre sig ved den endelige opmåling.

Se foregående side for eksisterende forhold

De angivne m<sup>2</sup> for rummene er netto m<sup>2</sup> og vil derfor sammenlagt ikke give lejlighedens samlede BBR-areal.

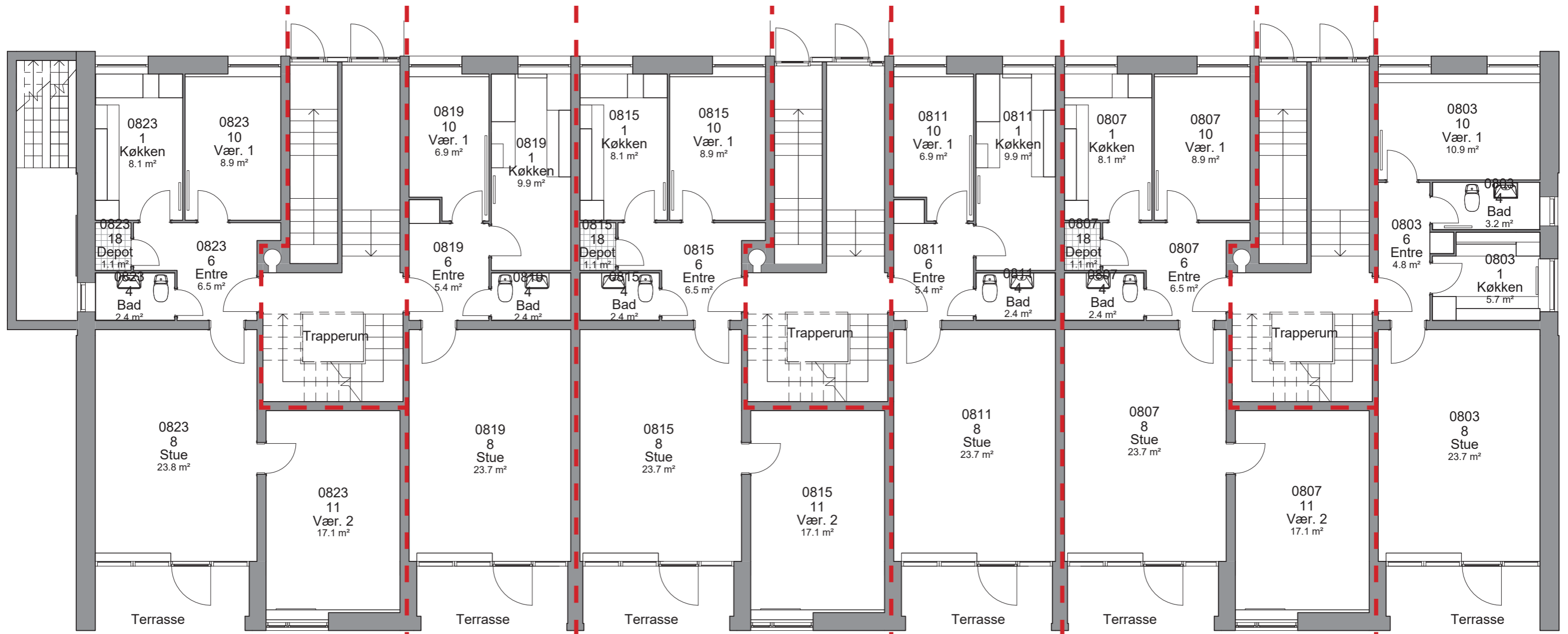

Porsvænget 21, st. th  
Lejlighedstype A.1

Porsvænget 21, st. tv  
Lejlighedstype A.2

Porsvænget 23, st. th  
Lejlighedstype A.3

Porsvænget 23, st. tv  
Lejlighedstype A.2

Porsvænget 25, st. th  
Lejlighedstype A.3

Porsvænget 25, st. tv  
Lejlighedstype A.4

## EKSISTERENDE FORHOLD

BLOK A7, STUEPLAN  
1:100

Se næste side for kommende forhold

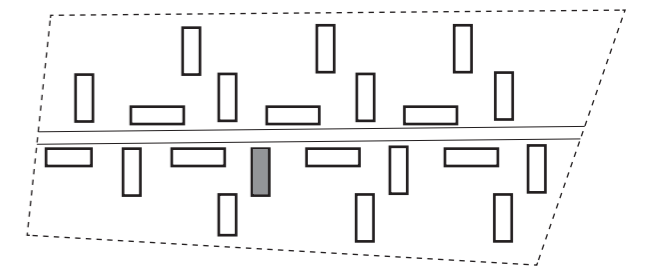

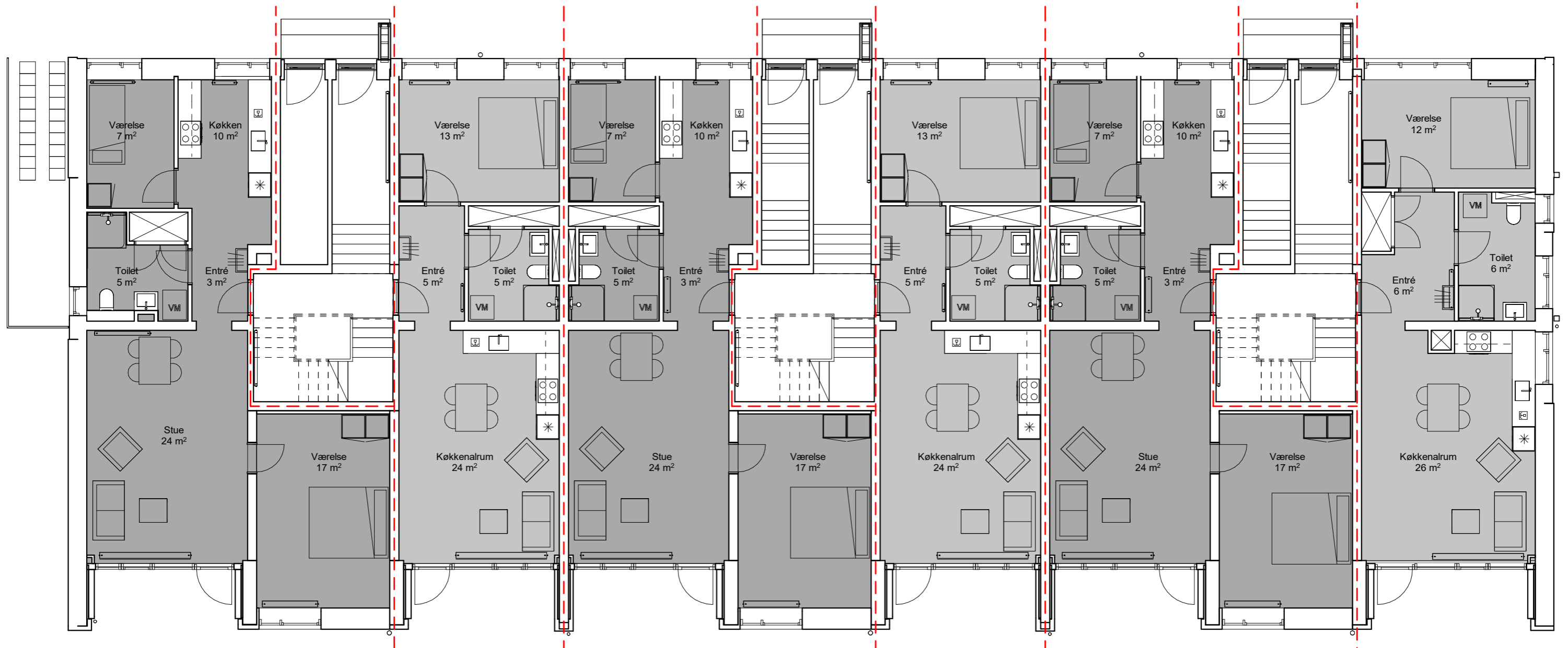

Porsvænget 21, st. th  
Lejlighedstype A.E.st

Antal værelser: 3  
BBR-areal: 94 m<sup>2</sup>

Porsvænget 21, st. tv  
Lejlighedstype A.B.st

Antal værelser: 2  
BBR-areal: 64 m<sup>2</sup>

Porsvænget 23, st. th  
Lejlighedstype A.C.st

Antal værelser: 3  
BBR-areal: 89 m<sup>2</sup>

Porsvænget 23, st. tv  
Lejlighedstype A.B.st

Antal værelser: 2  
BBR-areal: 64 m<sup>2</sup>

Porsvænget 25, st. th  
Lejlighedstype A.C.st

Antal værelser: 3  
BBR-areal: 88 m<sup>2</sup>

Porsvænget 25, st. tv  
Lejlighedstype A.G.st

Antal værelser: 2  
BBR-areal: 72 m<sup>2</sup>

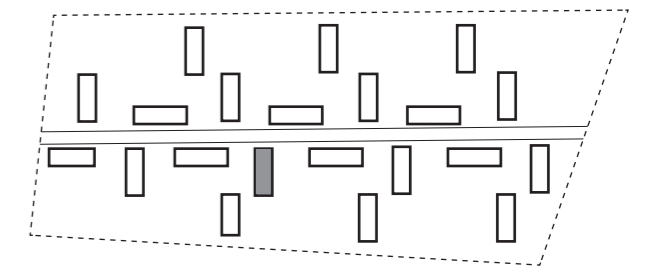

## KOMMENDE FORHOLD

BLOK A7, STUEPLAN  
1:100

BBR-arealer er foreløbige og kan ændre sig ved den endelige opmåling.

Se foregående side for eksisterende forhold

De angivne m<sup>2</sup> for rummene er netto m<sup>2</sup> og vil derfor sammenlagt ikke give lejlighedens samlede BBR-areal.

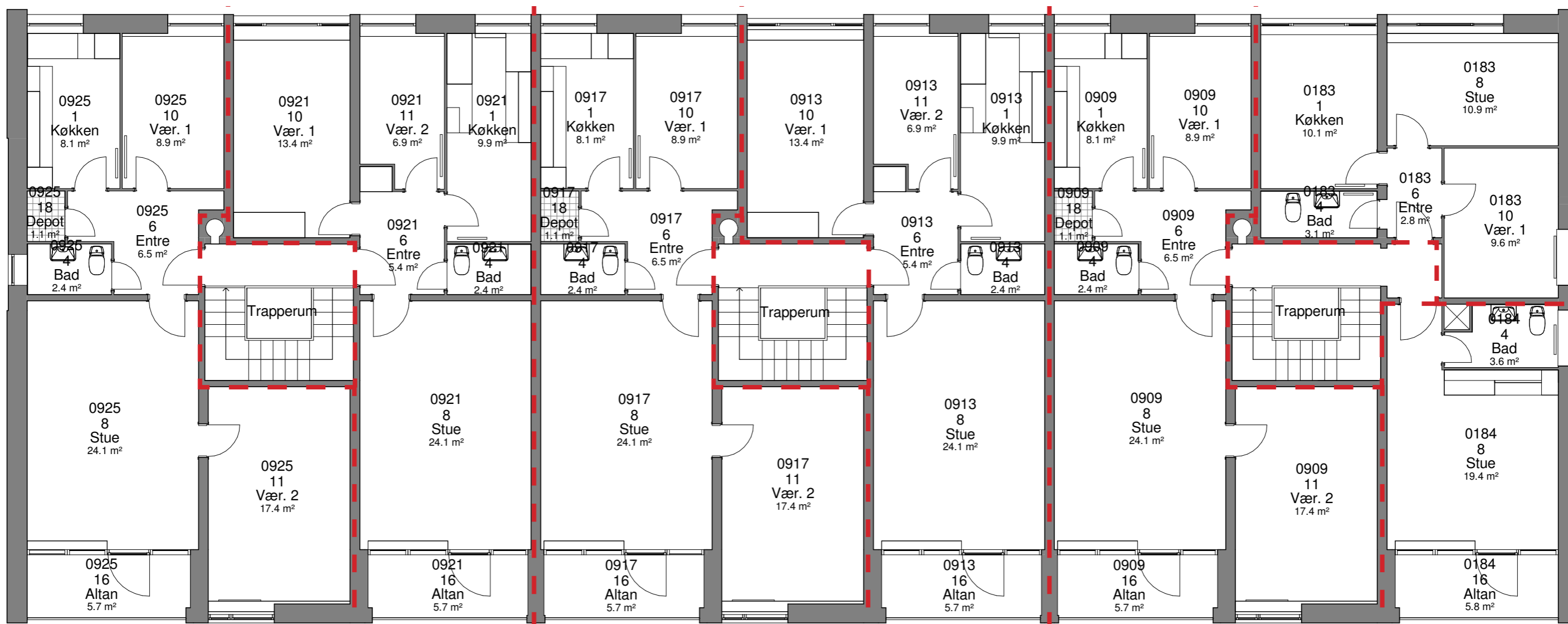

Porsvænget 21, 1. tv  
Porsvænget 21, 2. tv  
Porsvænget 21, 3. tv  
Lejlighedstype A.5

Porsvænget 21, 1. th  
Porsvænget 21, 2. th  
Porsvænget 21, 3. th  
Lejlighedstype A.6

Porsvænget 23, 1. tv  
Porsvænget 23, 2. tv  
Porsvænget 23, 3. tv  
Lejlighedstype A.7

Porsvænget 23, 1. th  
Porsvænget 23, 2. th  
Porsvænget 23, 3. th  
Lejlighedstype A.6

Porsvænget 25, 1. tv  
Porsvænget 25, 2. tv  
Porsvænget 25, 3. tv  
Lejlighedstype A.7

Porsvænget 25, 1. th  
Porsvænget 25, 2. th  
Porsvænget 25, 3. th  
Lejlighedstype A.9

## EKSISTERENDE FORHOLD

BLOK A7, 1., 2. OG 3. SAL  
1:100

Se næste side for kommende forhold

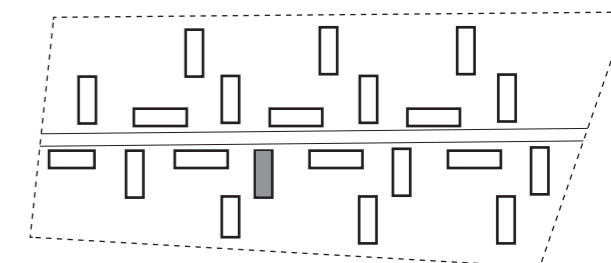

Porsvænget 25, 1. mf  
Porsvænget 25, 2. mf  
Porsvænget 25, 3. mf  
Lejlighedstype A.F

Antal værelser: 2  
BBR-areal: 53 m<sup>2</sup>

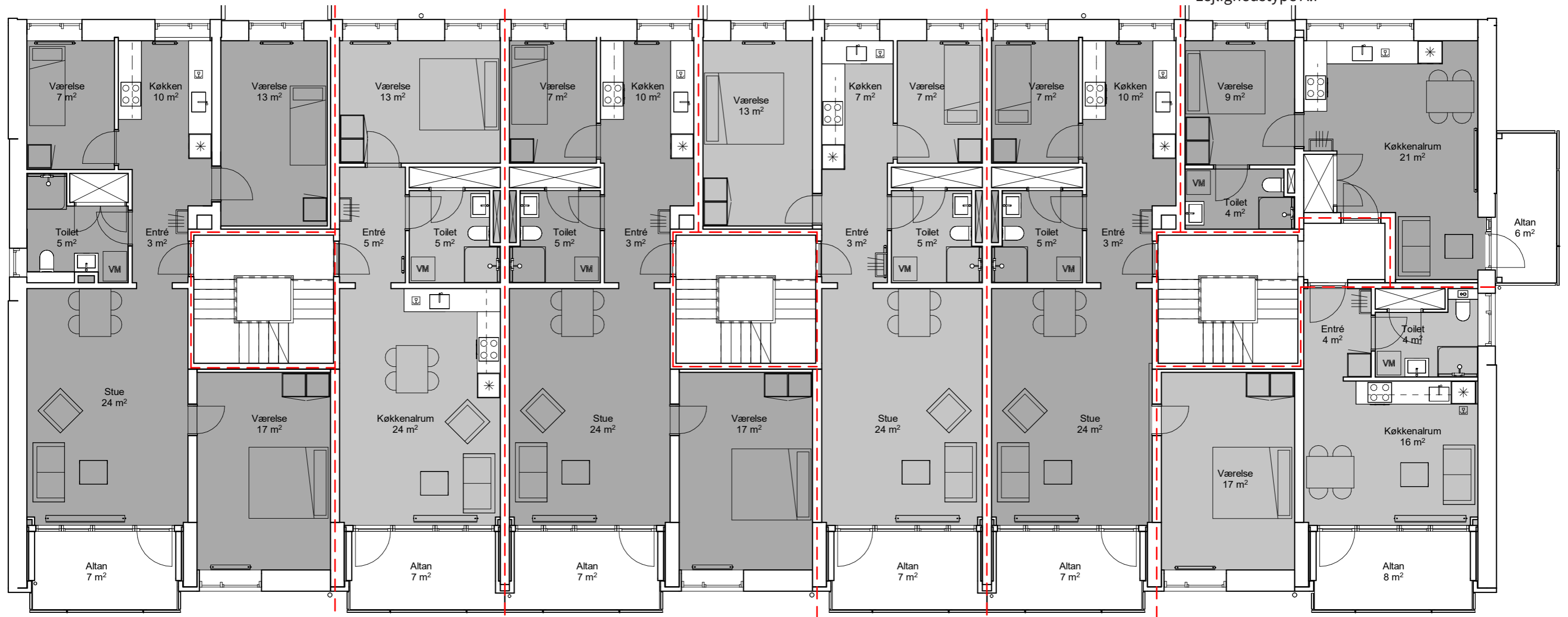

Porsvænget 21, 1. tv  
Porsvænget 21, 2. tv  
Porsvænget 21, 3. tv  
Lejlighedstype A.A

Antal værelser: 4  
BBR-areal: 110 m<sup>2</sup>

Porsvænget 21, 1. th  
Porsvænget 21, 2. th  
Porsvænget 21, 3. th  
Lejlighedstype A.B

Antal værelser: 2  
BBR-areal: 64 m<sup>2</sup>

Porsvænget 23, 1. tv  
Porsvænget 23, 2. tv  
Porsvænget 23, 3. tv  
Lejlighedstype A.C

Antal værelser: 3  
BBR-areal: 89 m<sup>2</sup>

Porsvænget 23, 1. th  
Porsvænget 23, 2. th  
Porsvænget 23, 3. th  
Lejlighedstype A.D

Antal værelser: 3  
BBR-areal: 80 m<sup>2</sup>

Porsvænget 25, 1. tv  
Porsvænget 25, 2. tv  
Porsvænget 25, 3. tv  
Lejlighedstype A.C

Antal værelser: 3  
BBR-areal: 87 m<sup>2</sup>

Porsvænget 25, 1. th  
Porsvænget 25, 2. th  
Porsvænget 25, 3. th  
Lejlighedstype A.U

Antal værelser: 1  
BBR-areal: 39 m<sup>2</sup>

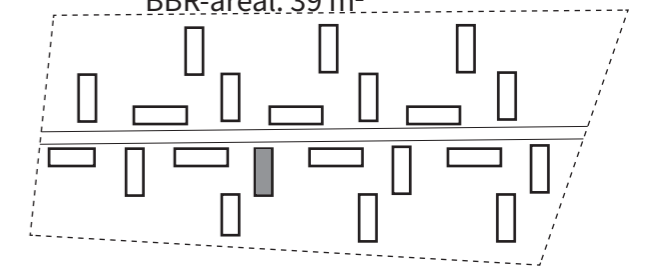

## KOMMENDE FORHOLD

BLOK A7, 1., 2. OG 3. SAL  
1:100

BBR-arealer er foreløbige og kan ændre sig ved den endelige opmåling.

Se foregående side for eksisterende forhold

De angivne m<sup>2</sup> for rummene er netto m<sup>2</sup> og vil derfor sammenlagt ikke give lejlighedens samlede BBR-areal.

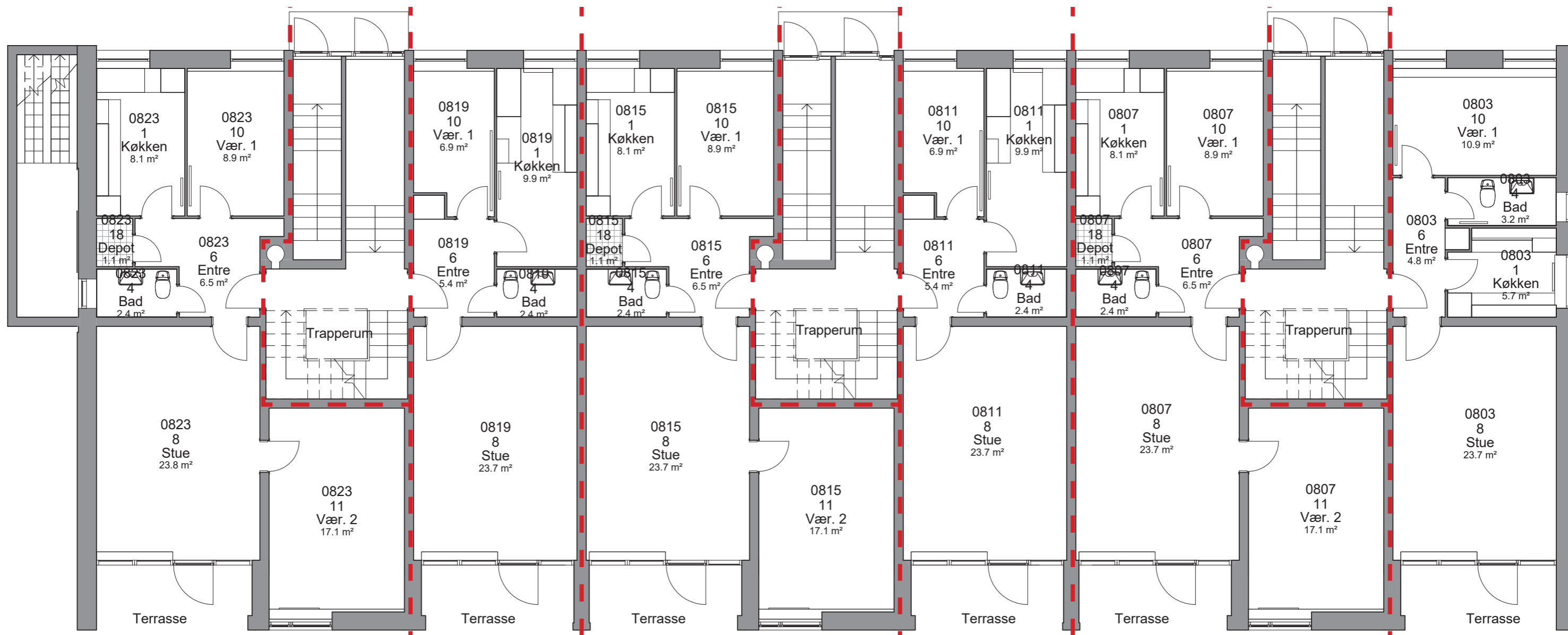

Porsvænget 42, st. th  
Lejlighedstype A.1

Porsvænget 42, st. tv  
Lejlighedstype A.2

Porsvænget 40, st. th  
Lejlighedstype A.3

Porsvænget 40, st. tv  
Lejlighedstype A.2

Porsvænget 38, st. th  
Lejlighedstype A.3

Porsvænget 38, st. tv  
Lejlighedstype A.4

## EKSISTERENDE FORHOLD

BLOK A8, STUEPLAN  
1:100

Se næste side for kommende forhold

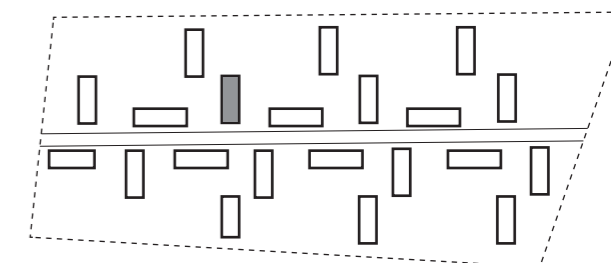

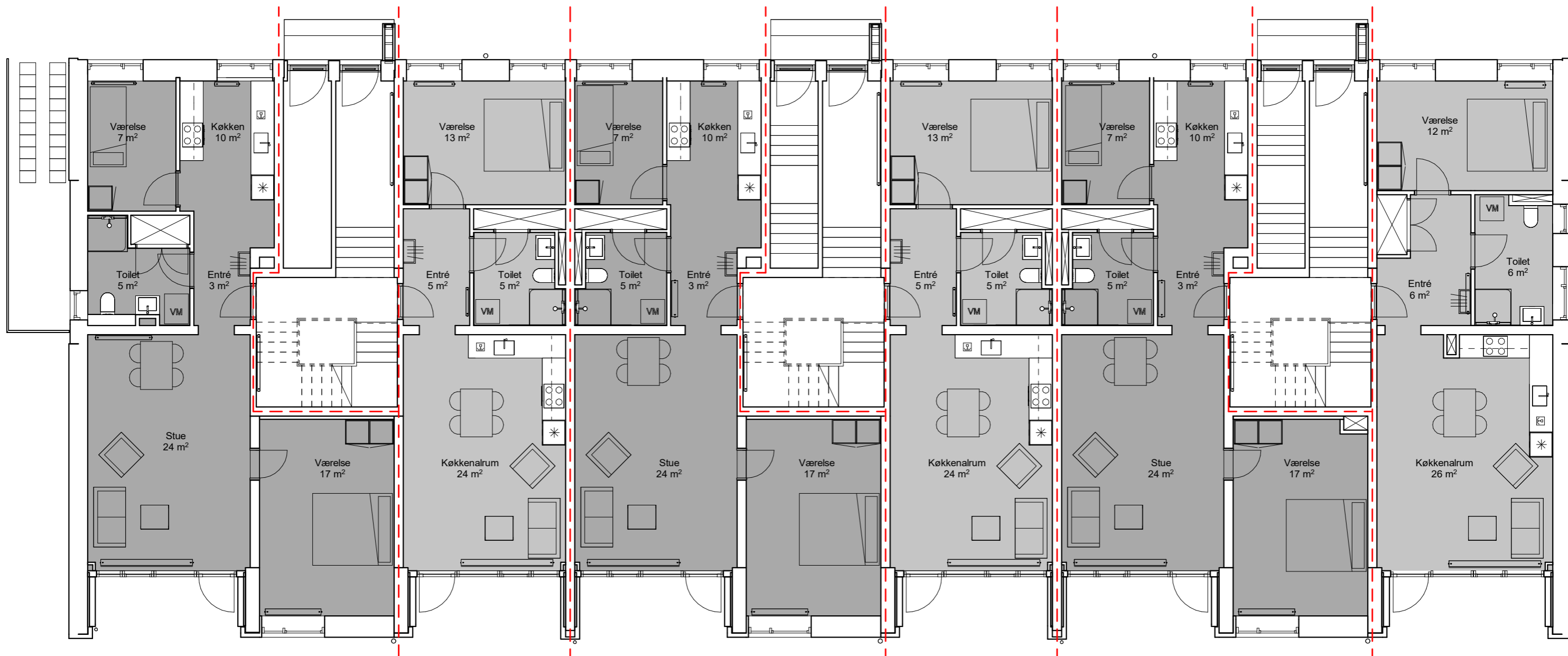

Porsvænget 42, st. th  
Lejlighedstype A.E.st

Antal værelser: 3  
BBR-areal: 94 m<sup>2</sup>

Porsvænget 42, st. tv  
Lejlighedstype A.B.st

Antal værelser: 2  
BBR-areal: 64 m<sup>2</sup>

Porsvænget 40, st. th  
Lejlighedstype A.C.st

Antal værelser: 3  
BBR-areal: 89 m<sup>2</sup>

Porsvænget 40, st. tv  
Lejlighedstype A.B.st

Antal værelser: 2  
BBR-areal: 64 m<sup>2</sup>

Porsvænget 38, st. th  
Lejlighedstype A.C.st

Antal værelser: 3  
BBR-areal: 88 m<sup>2</sup>

Porsvænget 38, st. tv  
Lejlighedstype A.G.st

Antal værelser: 2  
BBR-areal: 72 m<sup>2</sup>

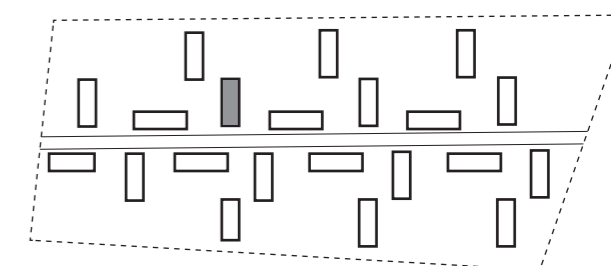

## KOMMENDE FORHOLD

BLOK A8, STUEPLAN  
1:100

BBR-arealer er foreløbige og kan ændre sig ved den endelige opmåling.

Se foregående side for eksisterende forhold

De angivne m<sup>2</sup> for rummene er netto m<sup>2</sup> og vil derfor sammenlagt ikke give lejlighedens samlede BBR-areal.

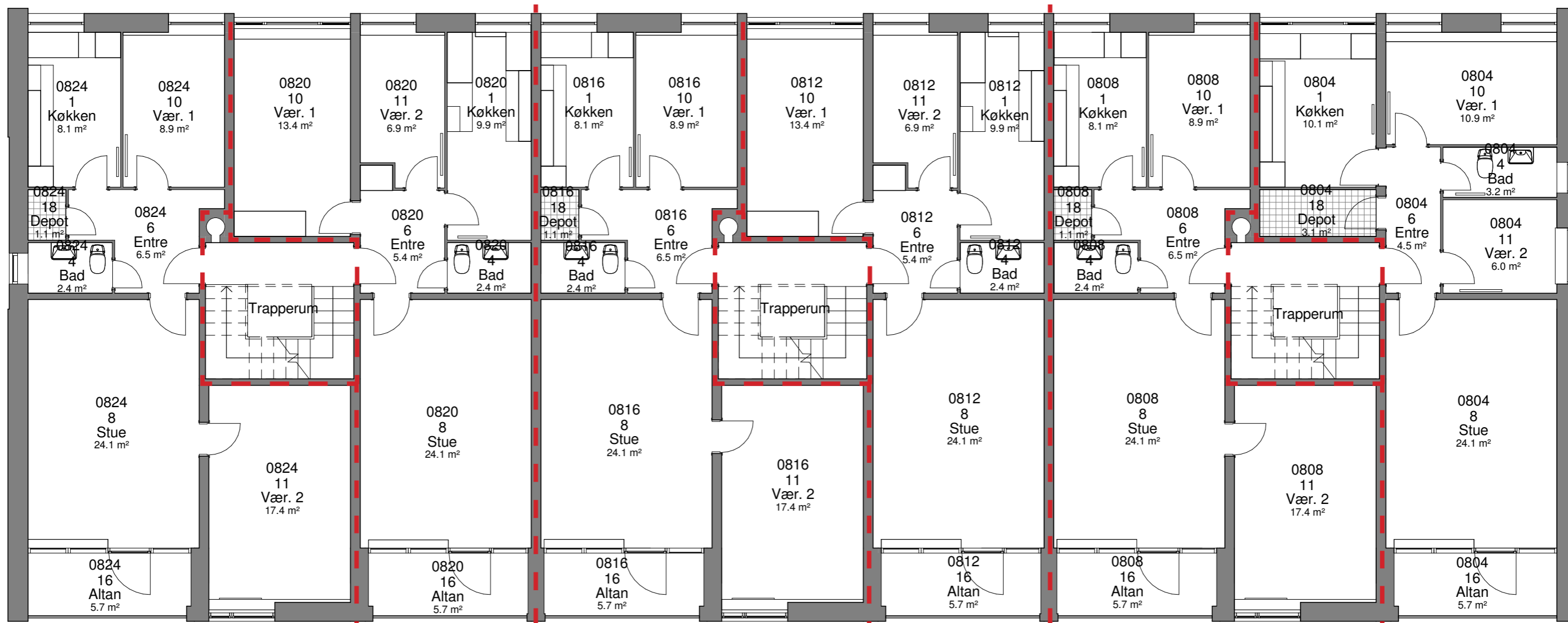

Porsvænget 42, 1. tv  
Porsvænget 42, 2. tv  
Porsvænget 42, 3. tv  
Lejlighedstype A.5

Porsvænget 42, 1. th  
Porsvænget 42, 2. th  
Porsvænget 42, 3. th  
Lejlighedstype A.6

Porsvænget 40, 1. tv  
Porsvænget 40, 2. tv  
Porsvænget 40, 3. tv  
Lejlighedstype A.7

Porsvænget 40, 1. th  
Porsvænget 40, 2. th  
Porsvænget 40, 3. th  
Lejlighedstype A.6

Porsvænget 38, 1. tv  
Porsvænget 38, 2. tv  
Porsvænget 38, 3. tv  
Lejlighedstype A.7

Porsvænget 38, 1. th  
Porsvænget 38, 2. th  
Porsvænget 38, 3. th  
Lejlighedstype A.B

## EKSISTERENDE FORHOLD

BLOK A8, 1., 2. OG 3. SAL  
1:100

Se næste side for kommende forhold

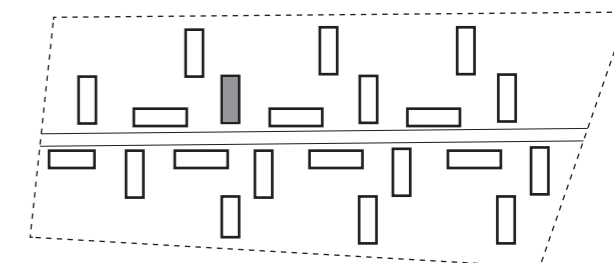



Porsvænget 38, 1. mf  
Porsvænget 38, 2. mf  
Porsvænget 38, 3. mf  
Lejlighedstype A.F

Antal værelser: 2  
BBR-areal: 53 m<sup>2</sup>

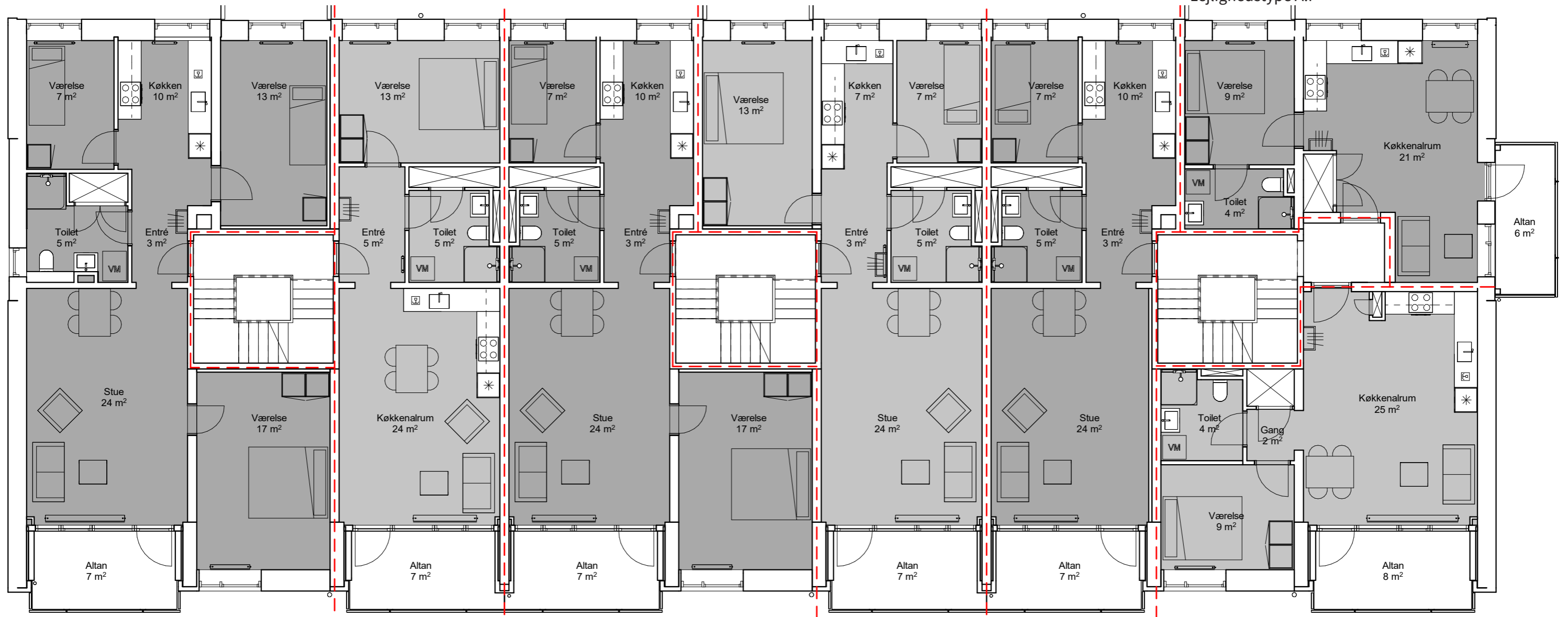

Porsvænget 42, 1. tv  
Porsvænget 42, 2. tv  
Porsvænget 42, 3. tv  
Lejlighedstype A.A

Antal værelser: 4  
BBR-areal: 110 m<sup>2</sup>

Porsvænget 42, 1. th  
Porsvænget 42, 2. th  
Porsvænget 42, 3. th  
Lejlighedstype A.B

Antal værelser: 2  
BBR-areal: 64 m<sup>2</sup>

Porsvænget 40, 1. tv  
Porsvænget 40, 2. tv  
Porsvænget 40, 3. tv  
Lejlighedstype A.C

Antal værelser: 3  
BBR-areal: 89 m<sup>2</sup>

Porsvænget 40, 1. th  
Porsvænget 40, 2. th  
Porsvænget 40, 3. th  
Lejlighedstype A.D

Antal værelser: 3  
BBR-areal: 80 m<sup>2</sup>

Porsvænget 38, 1. tv  
Porsvænget 38, 2. tv  
Porsvænget 38, 3. tv  
Lejlighedstype A.E

Antal værelser: 2  
BBR-areal: 66 m<sup>2</sup>

Porsvænget 38, 1. th  
Porsvænget 38, 2. th  
Porsvænget 38, 3. th  
Lejlighedstype A.G

Antal værelser: 2  
BBR-areal: 60 m<sup>2</sup>

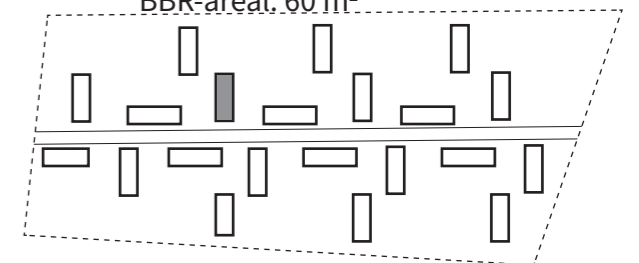

## KOMMENDE FORHOLD

BLOK A8, 1., 2. OG 3. SAL  
1:100

BBR-arealer er foreløbige og kan ændre sig ved den endelige opmåling.

Se foregående side for eksisterende forhold

De angivne m<sup>2</sup> for rummene er netto m<sup>2</sup> og vil derfor sammenlagt ikke give lejlighedens samlede BBR-areal.

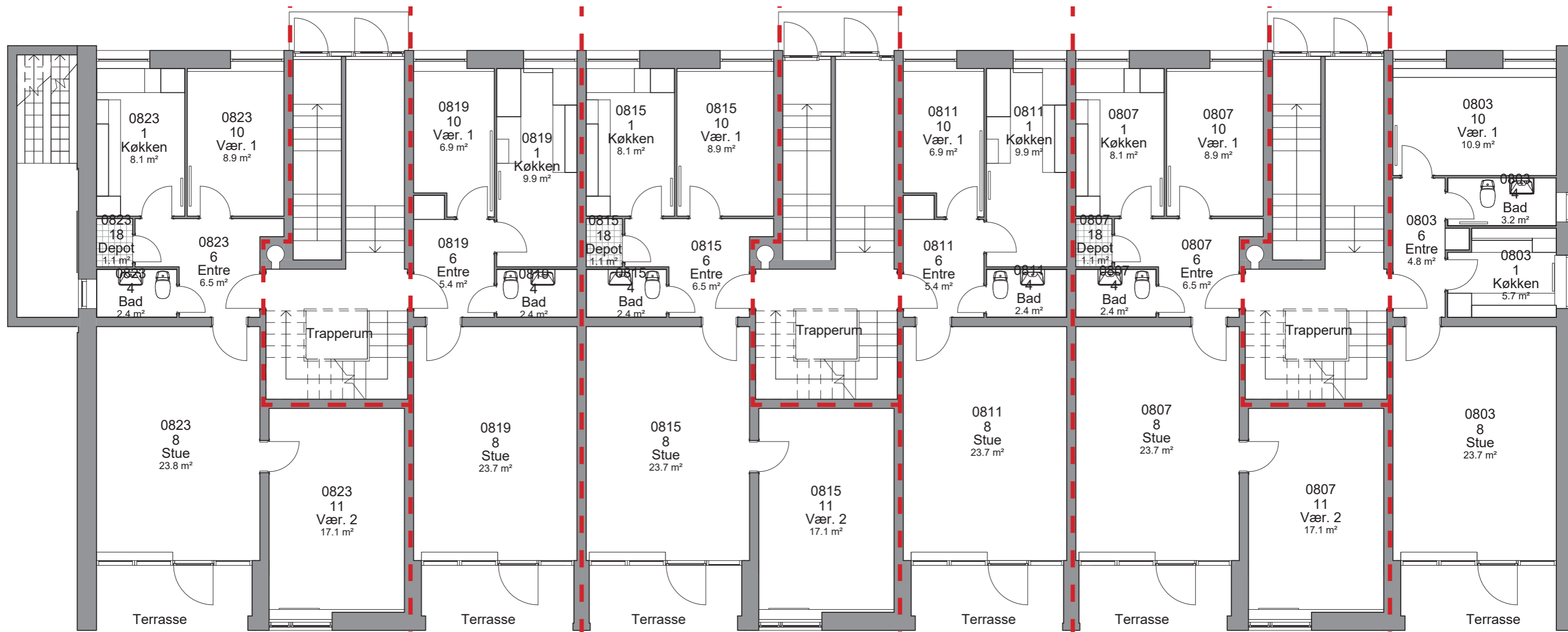

Porsvænget 48, st. th  
Lejlighedstype A.1

Porsvænget 48, st. tv  
Lejlighedstype A.2

Porsvænget 46, st. th  
Lejlighedstype A.3

Porsvænget 46, st. tv  
Lejlighedstype A.2

Porsvænget 44, st. th  
Lejlighedstype A.3

Porsvænget 44, st. tv  
Lejlighedstype A.4

## EKSISTERENDE FORHOLD

BLOK A9, STUEPLAN  
1:100

Se næste side for kommende forhold

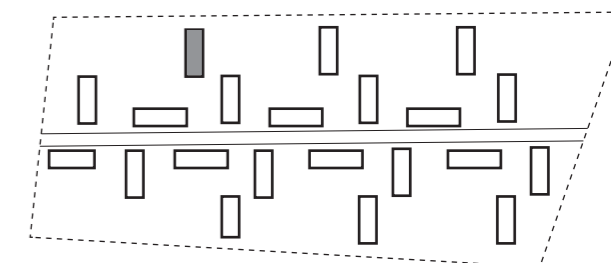

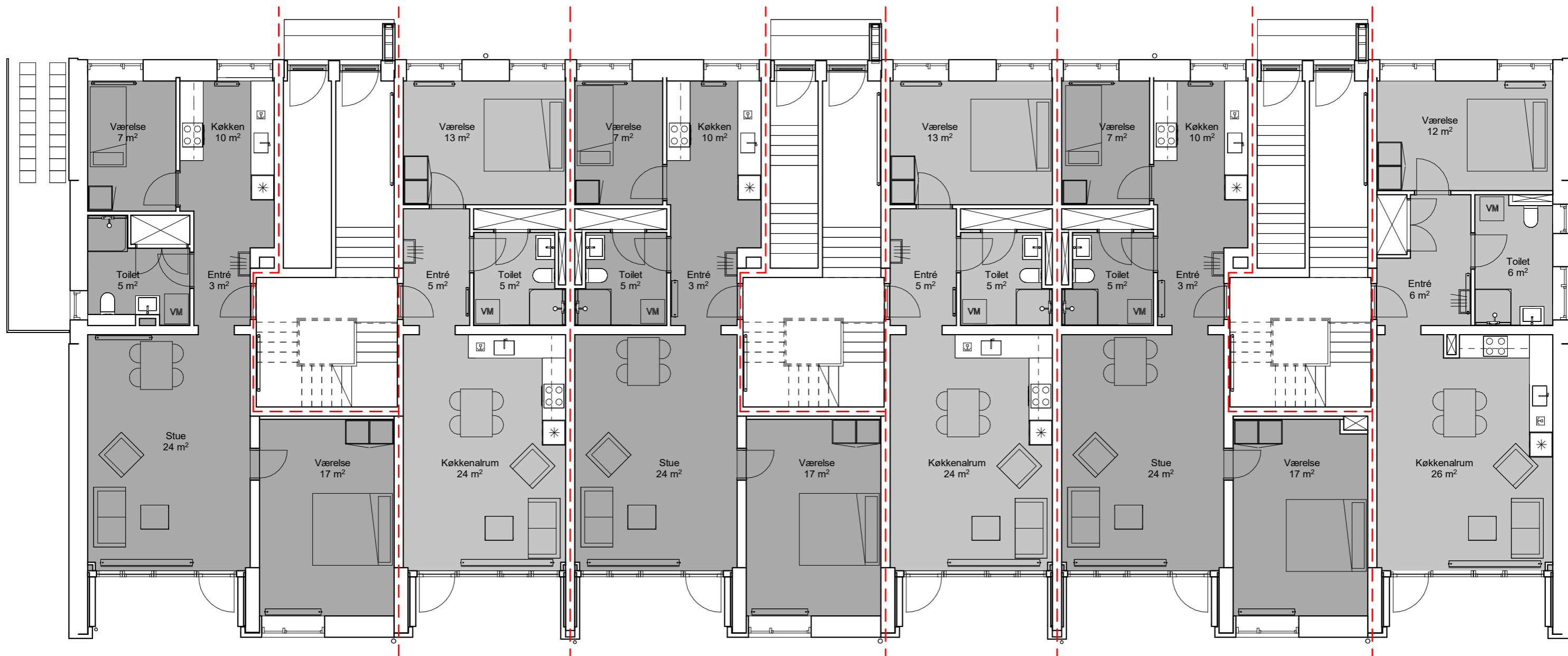

Porsvænget 48, st. th  
Lejlighedstype A.E.st

Antal værelser: 3  
BBR-areal: 94 m<sup>2</sup>

Porsvænget 48, st. tv  
Lejlighedstype A.B.st

Antal værelser: 2  
BBR-areal: 64 m<sup>2</sup>

Porsvænget 46, st. th  
Lejlighedstype A.C.st

Antal værelser: 3  
BBR-areal: 89 m<sup>2</sup>

Porsvænget 46, st. tv  
Lejlighedstype A.B.st

Antal værelser: 2  
BBR-areal: 64 m<sup>2</sup>

Porsvænget 44, st. th  
Lejlighedstype A.C.st

Antal værelser: 3  
BBR-areal: 88 m<sup>2</sup>

Porsvænget 44, st. tv  
Lejlighedstype A.G.st

Antal værelser: 2  
BBR-areal: 72 m<sup>2</sup>

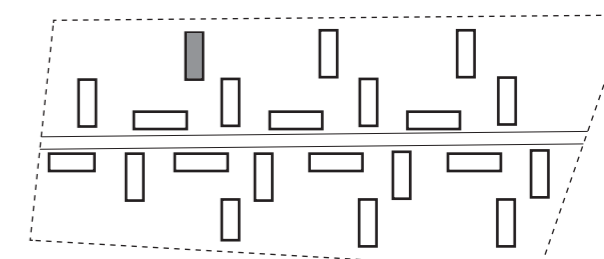

## KOMMENDE FORHOLD

BLOK A9, STUEPLAN  
1:100

BBR-arealer er foreløbige og kan ændre sig ved den endelige opmåling.

Se foregående side for eksisterende forhold

De angivne m<sup>2</sup> for rummene er netto m<sup>2</sup> og vil derfor sammenlagt ikke give lejlighedens samlede BBR-areal.

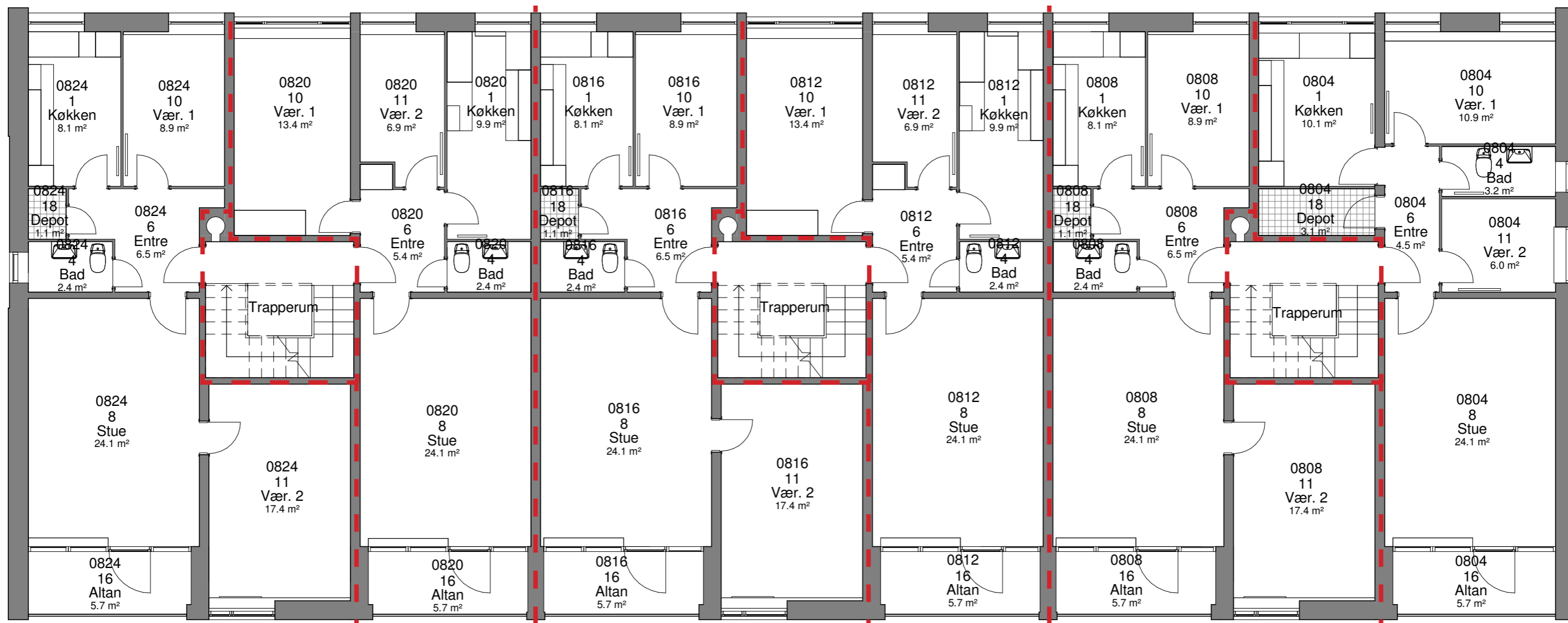

Porsvænget 48, 1. tv  
Porsvænget 48, 2. tv  
Porsvænget 48, 3. tv  
Lejlighedstype A.5

Porsvænget 48, 1. th  
Porsvænget 48, 2. th  
Porsvænget 48, 3. th  
Lejlighedstype A.6

Porsvænget 46, 1. tv  
Porsvænget 46, 2. tv  
Porsvænget 46, 3. tv  
Lejlighedstype A.7

Porsvænget 46, 1. th  
Porsvænget 46, 2. th  
Porsvænget 46, 3. th  
Lejlighedstype A.6

Porsvænget 44, 1. tv  
Porsvænget 44, 2. tv  
Porsvænget 44, 3. tv  
Lejlighedstype A.7

Porsvænget 44, 1. th  
Porsvænget 44, 2. th  
Porsvænget 44, 3. th  
Lejlighedstype A.B

## EKSISTERENDE FORHOLD

BLOK A9, 1., 2. OG 3. SAL  
1:100

Se næste side for kommende forhold

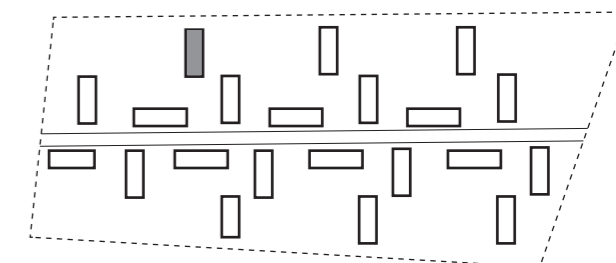

Porsvænget 44, 1. mf  
Porsvænget 44, 2. mf  
Porsvænget 44, 3. mf  
Lejlighedstype A.F  
Antal værelser: 2  
BBR-areal: 53 m<sup>2</sup>

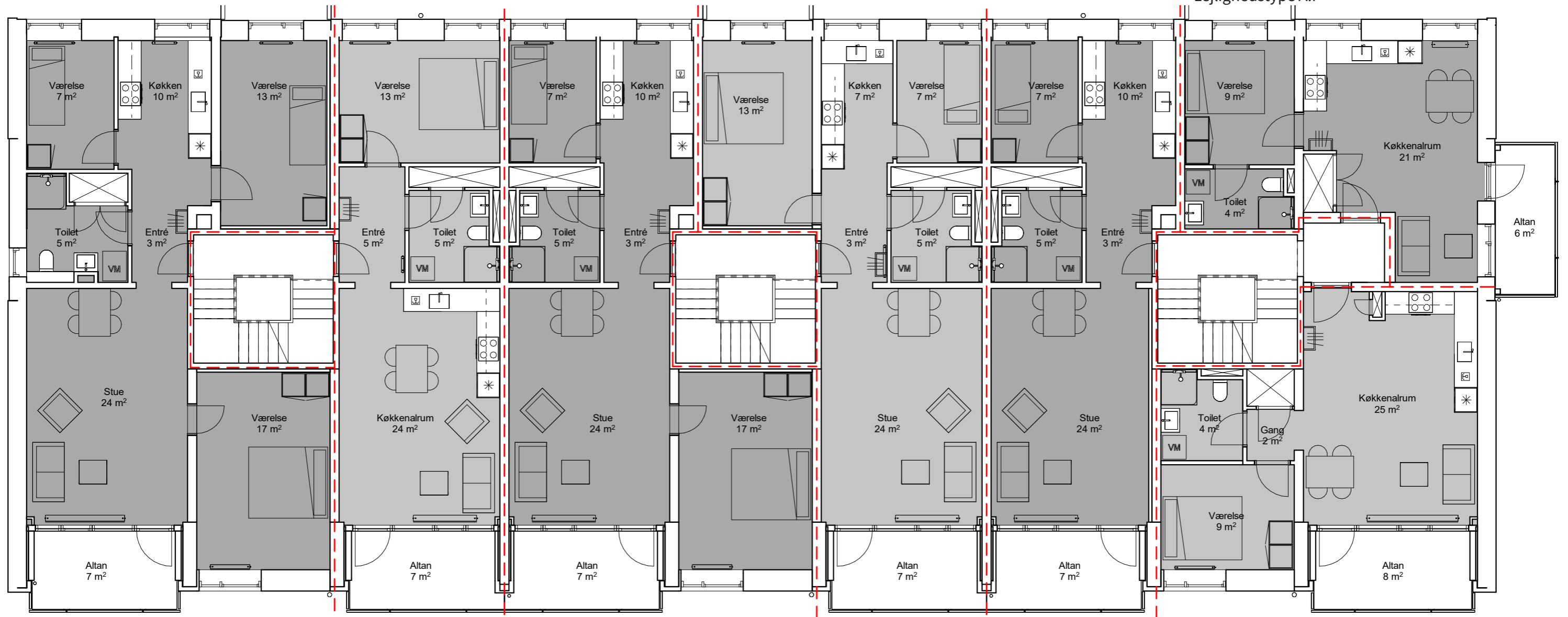

Porsvænget 48, 1. tv  
Porsvænget 48, 2. tv  
Porsvænget 48, 3. tv  
Lejlighedstype A.A

Antal værelser: 4  
BBR-areal: 110 m<sup>2</sup>

Porsvænget 48, 1. th  
Porsvænget 48, 2. th  
Porsvænget 48, 3. th  
Lejlighedstype A.B

Antal værelser: 2  
BBR-areal: 64 m<sup>2</sup>

Porsvænget 46, 1. tv  
Porsvænget 46, 2. tv  
Porsvænget 46, 3. tv  
Lejlighedstype A.C

Antal værelser: 3  
BBR-areal: 89 m<sup>2</sup>

Porsvænget 46, 1. th  
Porsvænget 46, 2. th  
Porsvænget 46, 3. th  
Lejlighedstype A.D

Antal værelser: 3  
BBR-areal: 80 m<sup>2</sup>

Porsvænget 44, 1. tv  
Porsvænget 44, 2. tv  
Porsvænget 44, 3. tv  
Lejlighedstype A.E

Antal værelser: 2  
BBR-areal: 66 m<sup>2</sup>

Porsvænget 44, 1. th  
Porsvænget 44, 2. th  
Porsvænget 44, 3. th  
Lejlighedstype A.G

Antal værelser: 2  
BBR-areal: 60 m<sup>2</sup>

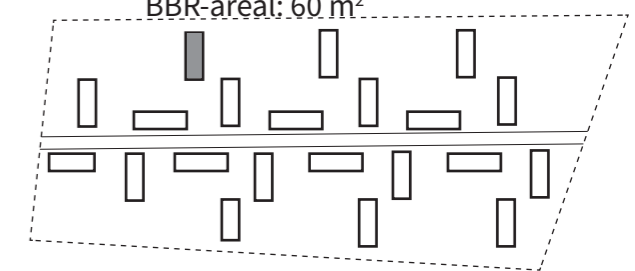

## KOMMENDE FORHOLD

BLOK A9, 1., 2. OG 3. SAL  
1:100

BBR-arealer er foreløbige og kan ændre sig ved den endelige opmåling.

Se foregående side for eksisterende forhold

De angivne m<sup>2</sup> for rummene er netto m<sup>2</sup> og vil derfor sammenlagt ikke give lejlighedens samlede BBR-areal.

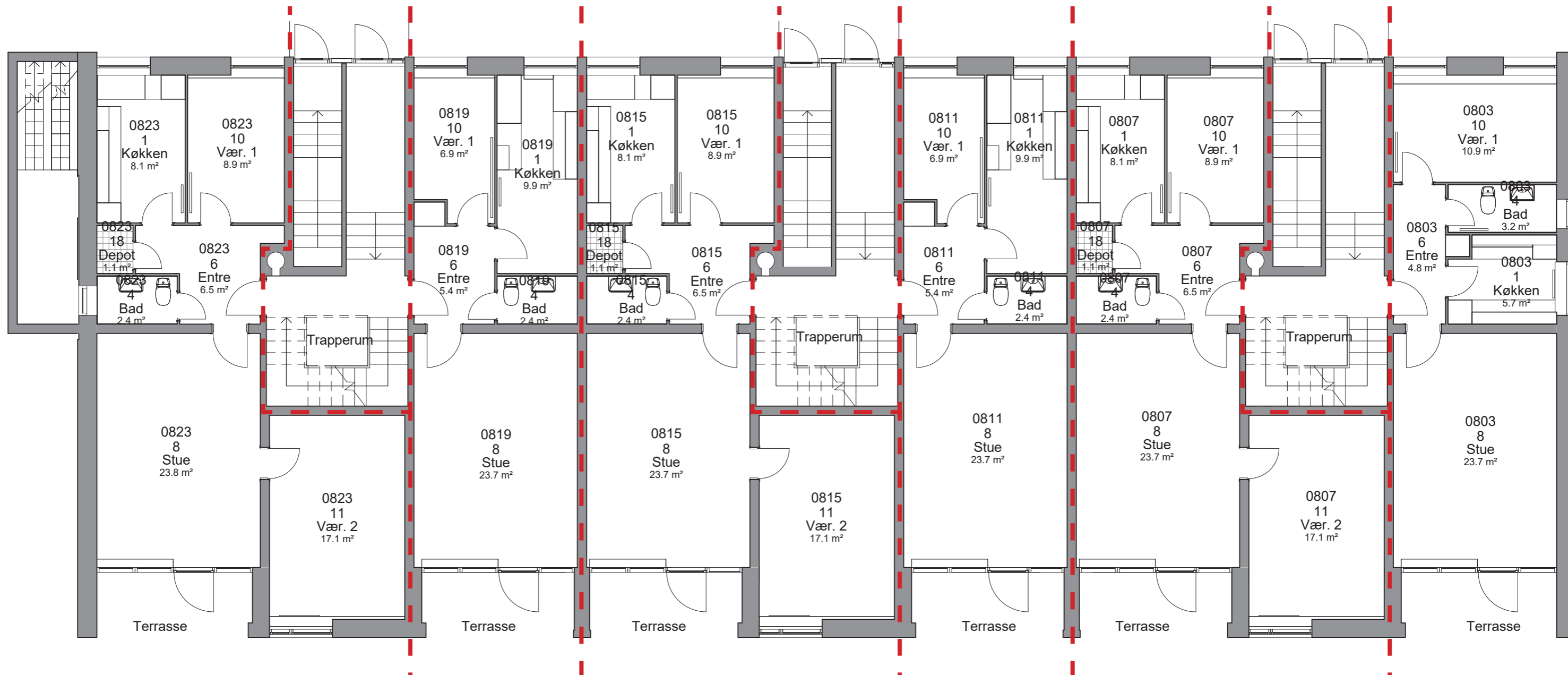

Porsvænget 31, st. th  
Lejlighedstype A.1

Porsvænget 31, st. tv  
Lejlighedstype A.2

Porsvænget 33, st. th  
Lejlighedstype A.3

Porsvænget 33, st. tv  
Lejlighedstype A.2

Porsvænget 35, st. th  
Lejlighedstype A.3

Porsvænget 35, st. tv  
Lejlighedstype A.4

## EKSISTERENDE FORHOLD

BLOK A10, STUEPLAN  
1:100

Se næste side for kommende forhold

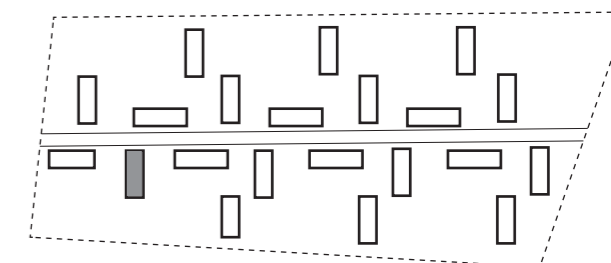

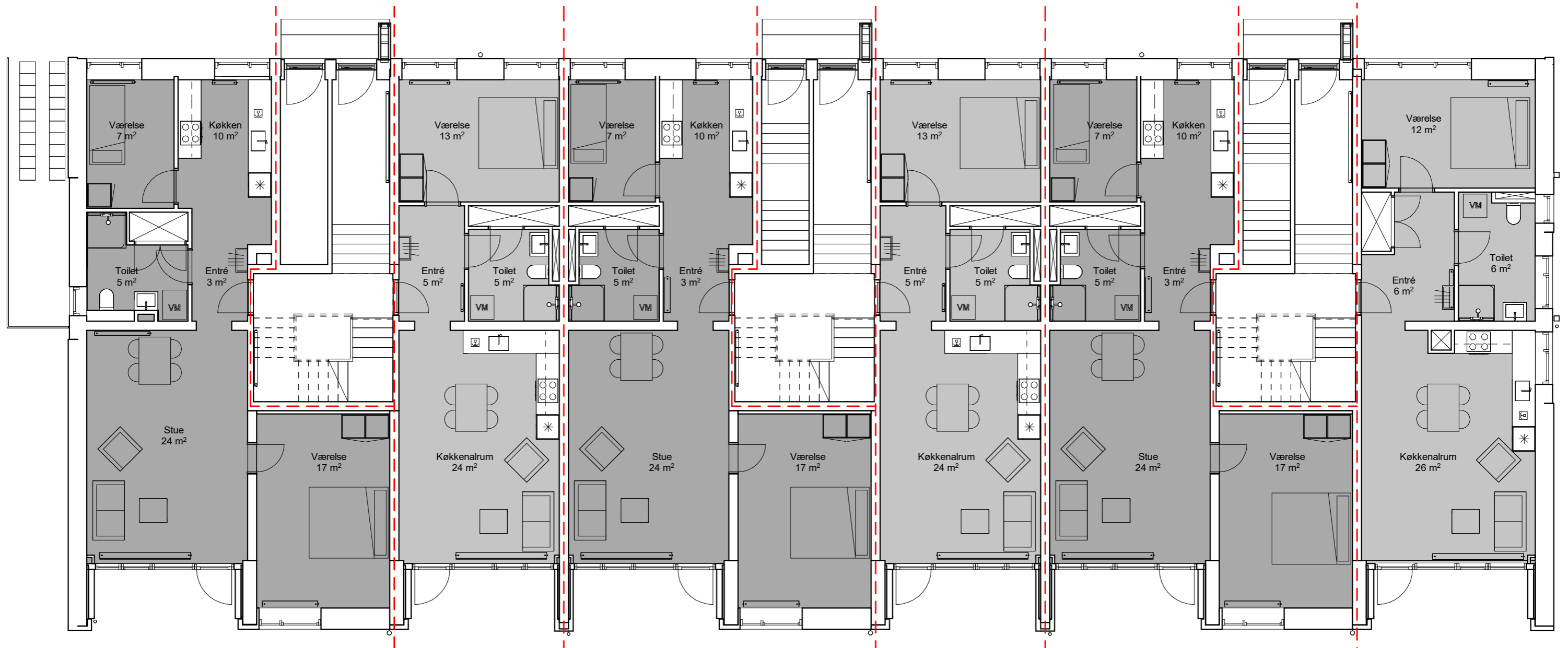

Porsvænget 31, st. th  
Lejlighedstype A.E.st

Antal værelser: 3  
BBR-areal: 94 m<sup>2</sup>

Porsvænget 31, st. tv  
Lejlighedstype A.B.st

Antal værelser: 2  
BBR-areal: 64 m<sup>2</sup>

Porsvænget 33, st. th  
Lejlighedstype A.C.st

Antal værelser: 3  
BBR-areal: 89 m<sup>2</sup>

Porsvænget 33, st. tv  
Lejlighedstype A.B.st

Antal værelser: 2  
BBR-areal: 64 m<sup>2</sup>

Porsvænget 35, st. th  
Lejlighedstype A.C.st

Antal værelser: 3  
BBR-areal: 88 m<sup>2</sup>

Porsvænget 35, st. tv  
Lejlighedstype A.G.st

Antal værelser: 2  
BBR-areal: 72 m<sup>2</sup>

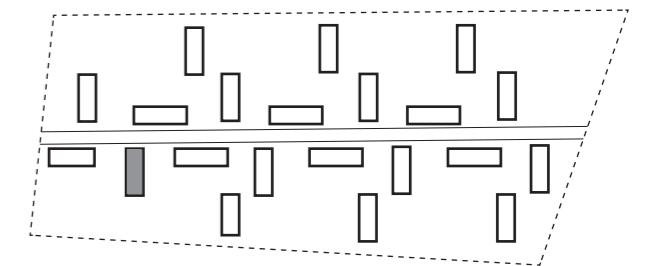

## KOMMENDE FORHOLD

BLOK A10, STUEPLAN  
1:100

BBR-arealer er foreløbige og kan ændre sig ved den endelige opmåling.

Se foregående side for eksisterende forhold

De angivne m<sup>2</sup> for rummene er netto m<sup>2</sup> og vil derfor sammenlagt ikke give lejlighedens samlede BBR-areal.

Porsvænget 35, 1. mf  
Porsvænget 35, 2. mf  
Porsvænget 35, 3. mf  
Lejlighedstype A.10



Porsvænget 31, 1. tv  
Porsvænget 31, 2. tv  
Porsvænget 31, 3. tv  
Lejlighedstype A.5

Porsvænget 31, 1. th  
Porsvænget 31, 2. th  
Porsvænget 31, 3. th  
Lejlighedstype A.6

Porsvænget 33, 1. tv  
Porsvænget 33, 2. tv  
Porsvænget 33, 3. tv  
Lejlighedstype A.7

Porsvænget 33, 1. th  
Porsvænget 33, 2. th  
Porsvænget 33, 3. th  
Lejlighedstype A.6

Porsvænget 35, 1. tv  
Porsvænget 35, 2. tv  
Porsvænget 35, 3. tv  
Lejlighedstype A.7

Porsvænget 35, 1. th  
Porsvænget 35, 2. th  
Porsvænget 35, 3. th  
Lejlighedstype A.9

## EKSISTERENDE FORHOLD

BLOK A10, 1., 2. OG 3. SAL  
1:100

Se næste side for kommende forhold

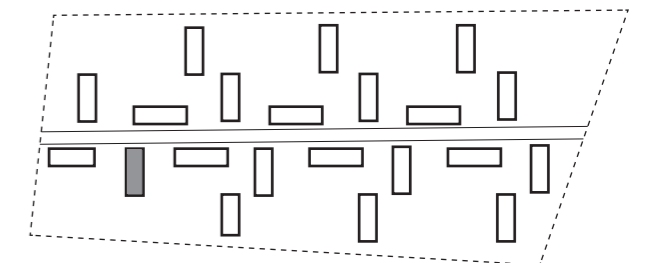



Porsvænget 35, 1. mf  
 Porsvænget 35, 2. mf  
 Porsvænget 35, 3. mf  
 Lejlighedstype A.F  
 Antal værelser: 2  
 BBR-areal: 53 m<sup>2</sup>

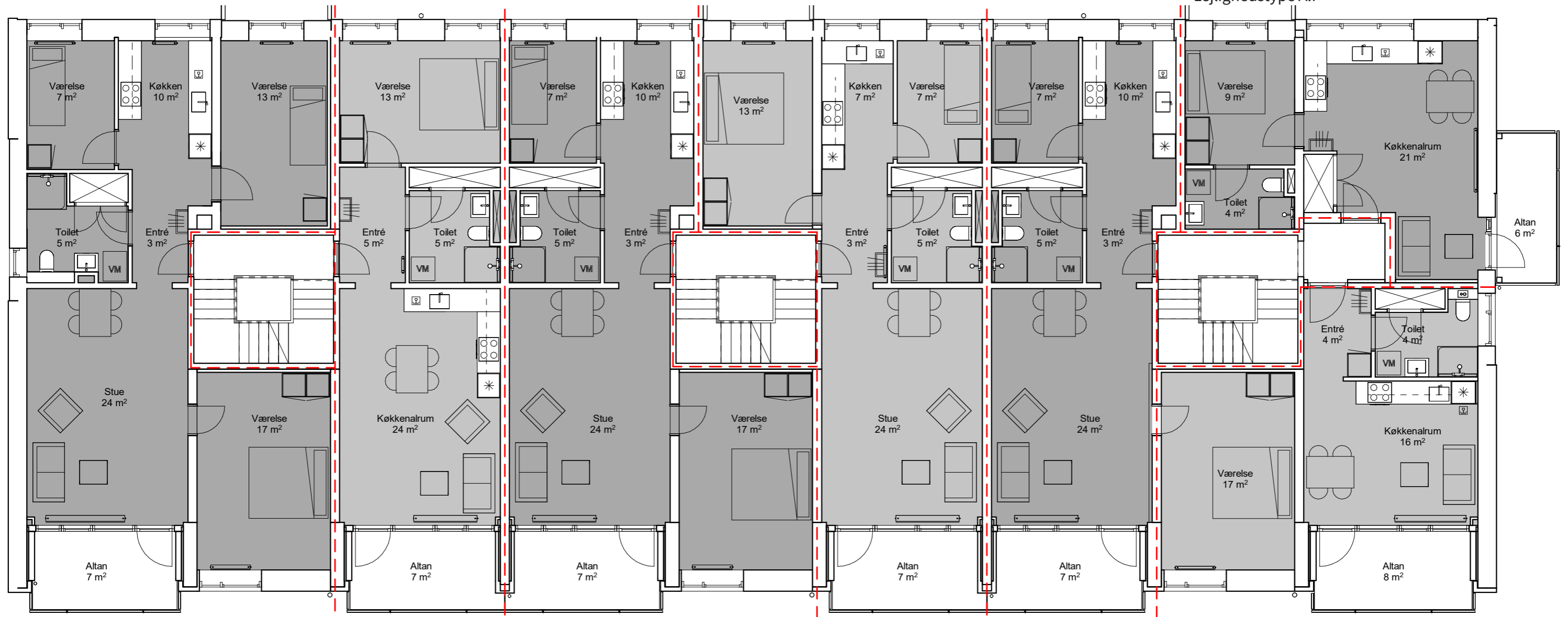

Porsvænget 31, 1. tv  
 Porsvænget 31, 2. tv  
 Porsvænget 31, 3. tv  
 Lejlighedstype A.A

Antal værelser: 4  
 BBR-areal: 110 m<sup>2</sup>

Porsvænget 31, 1. th  
 Porsvænget 31, 2. th  
 Porsvænget 31, 3. th  
 Lejlighedstype A.B

Antal værelser: 2  
 BBR-areal: 64 m<sup>2</sup>

Porsvænget 33, 1. tv  
 Porsvænget 33, 2. tv  
 Porsvænget 33, 3. tv  
 Lejlighedstype A.C

Antal værelser: 3  
 BBR-areal: 89 m<sup>2</sup>

Porsvænget 33, 1. th  
 Porsvænget 33, 2. th  
 Porsvænget 33, 3. th  
 Lejlighedstype A.D

Antal værelser: 3  
 BBR-areal: 80 m<sup>2</sup>

Porsvænget 35, 1. tv  
 Porsvænget 35, 2. tv  
 Porsvænget 35, 3. tv  
 Lejlighedstype A.C

Antal værelser: 3  
 BBR-areal: 87 m<sup>2</sup>

Porsvænget 35, 1. th  
 Porsvænget 35, 2. th  
 Porsvænget 35, 3. th  
 Lejlighedstype A.U

Antal værelser: 1  
 BBR-areal: 39 m<sup>2</sup>

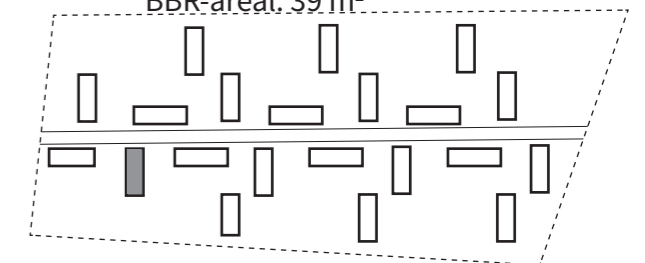

## KOMMENDE FORHOLD

BLOK A10, 1., 2. OG 3. SAL  
 1:100

BBR-arealer er foreløbige og kan ændre sig ved den endelige opmåling.

Se foregående side for eksisterende forhold

De angivne m<sup>2</sup> for rummene er netto m<sup>2</sup> og vil derfor sammenlagt ikke give lejlighedens samlede BBR-areal.

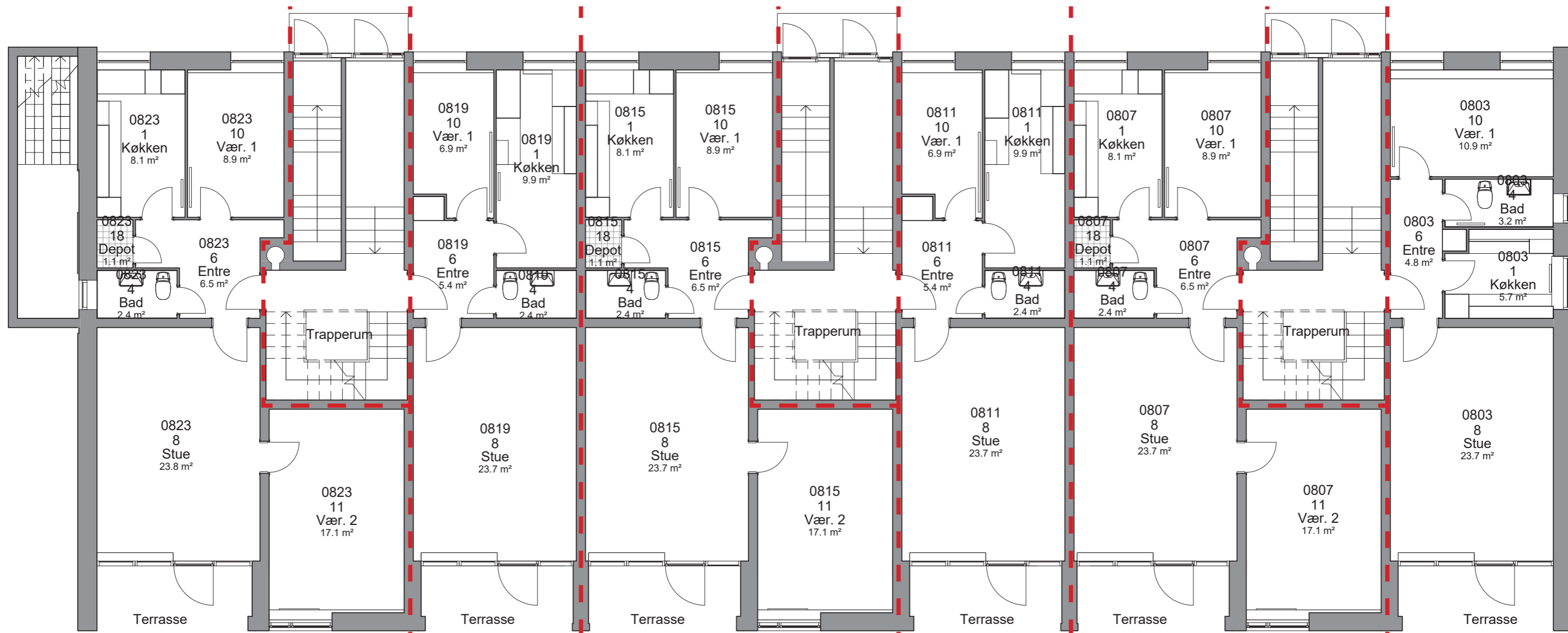

Porsvænget 56, st. th  
Lejlighedstype A.1

Porsvænget 56, st. tv  
Lejlighedstype A.2

Porsvænget 54, st. th  
Lejlighedstype A.3

Porsvænget 54, st. tv  
Lejlighedstype A.2

Porsvænget 52, st. th  
Lejlighedstype A.3

Porsvænget 52, st. tv  
Lejlighedstype A.4

## EKSISTERENDE FORHOLD

BLOK A11, STUEPLAN  
1:100

Se næste side for kommende forhold

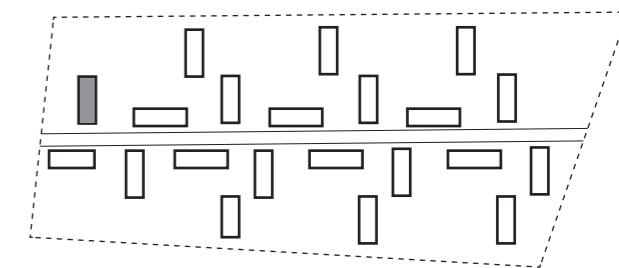

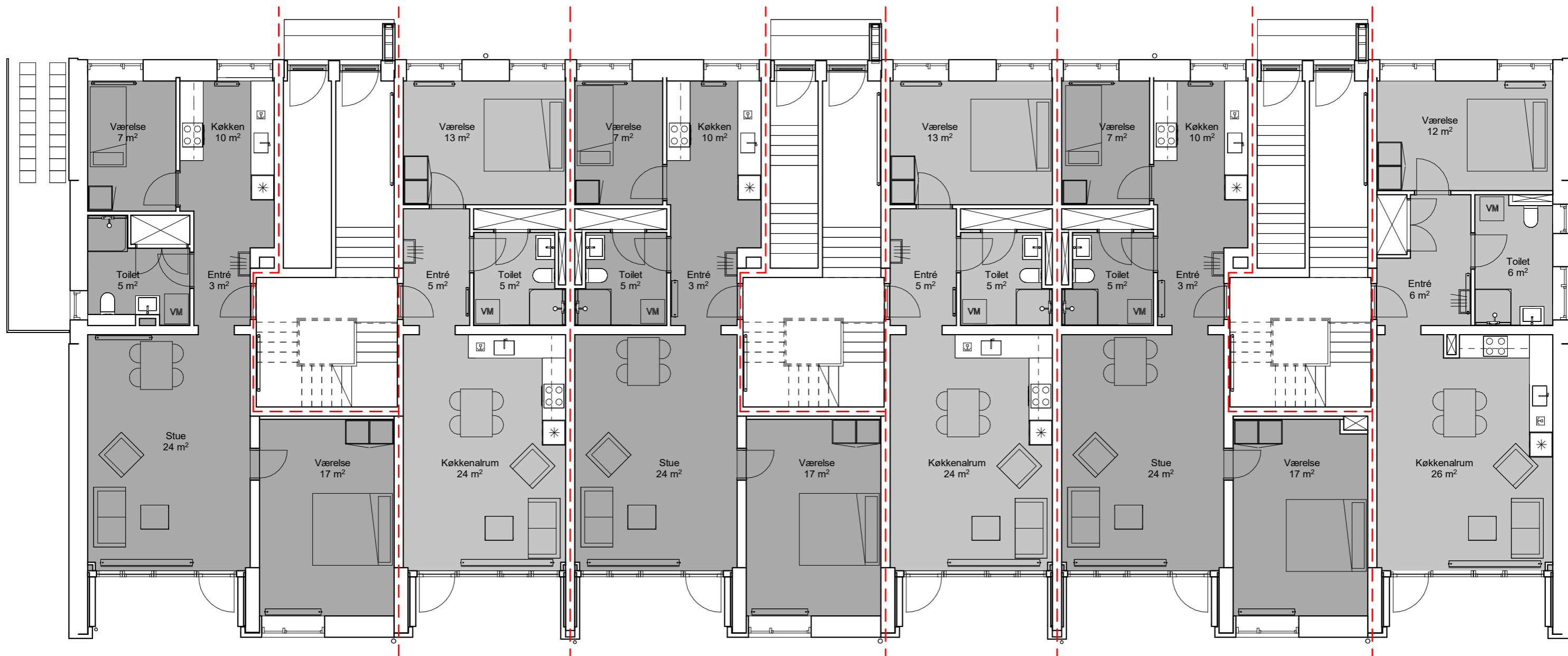

Porsvænget 56, st. th  
Lejlighedstype A.E.st

Antal værelser: 3  
BBR-areal: 94 m<sup>2</sup>

Porsvænget 56, st. tv  
Lejlighedstype A.B.st

Antal værelser: 2  
BBR-areal: 64 m<sup>2</sup>

Porsvænget 54, st. th  
Lejlighedstype A.C.st

Antal værelser: 3  
BBR-areal: 89 m<sup>2</sup>

Porsvænget 54, st. tv  
Lejlighedstype A.B.st

Antal værelser: 2  
BBR-areal: 64 m<sup>2</sup>

Porsvænget 52, st. th  
Lejlighedstype A.C.st

Antal værelser: 3  
BBR-areal: 88 m<sup>2</sup>

Porsvænget 52, st. tv  
Lejlighedstype A.G.st

Antal værelser: 2  
BBR-areal: 72 m<sup>2</sup>

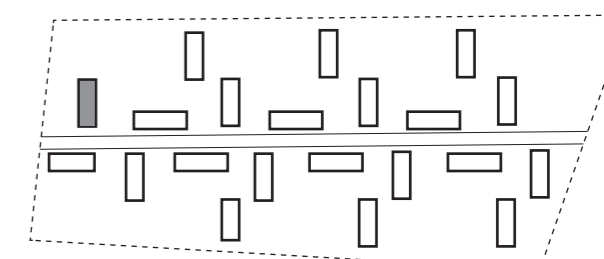

## KOMMENDE FORHOLD

BLOK A11, STUEPLAN  
1:100

BBR-arealer er foreløbige og kan ændre sig ved den endelige opmåling.

Se foregående side for eksisterende forhold

De angivne m<sup>2</sup> for rummene er netto m<sup>2</sup> og vil derfor sammenlagt ikke give lejlighedens samlede BBR-areal.

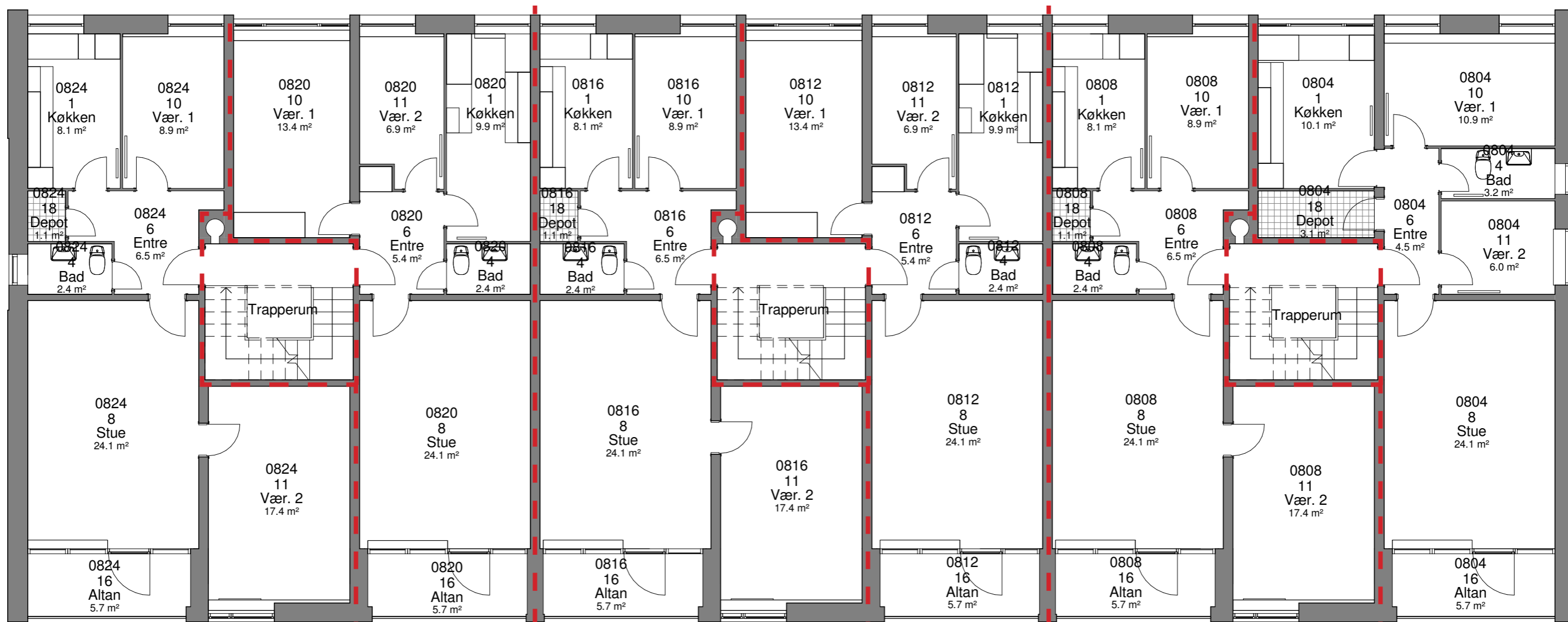

Porsvænget 56, 1. tv  
 Porsvænget 56, 2. tv  
 Porsvænget 56, 3. tv  
 Lejlighedstype A.5

Porsvænget 56, 1. th  
 Porsvænget 56, 2. th  
 Porsvænget 56, 3. th  
 Lejlighedstype A.6

Porsvænget 54, 1. tv  
 Porsvænget 54, 2. tv  
 Porsvænget 54, 3. tv  
 Lejlighedstype A.7

Porsvænget 54, 1. th  
 Porsvænget 54, 2. th  
 Porsvænget 54, 3. th  
 Lejlighedstype A.6

Porsvænget 52, 1. tv  
 Porsvænget 52, 2. tv  
 Porsvænget 52, 3. tv  
 Lejlighedstype A.7

Porsvænget 52, 1. th  
 Porsvænget 52, 2. th  
 Porsvænget 52, 3. th  
 Lejlighedstype A.B

## EKSISTERENDE FORHOLD

BLOK A11, 1., 2. OG 3. SAL  
 1:100

Se næste side for kommende forhold

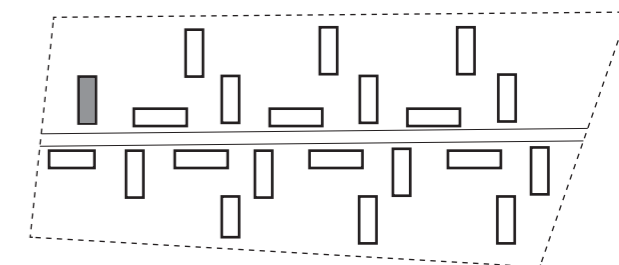

Porsvænget 52, 1. mf  
 Porsvænget 52, 2. mf  
 Porsvænget 52, 3. mf  
 Lejlighedstype A.F  
 Antal værelser: 2  
 BBR-areal: 53 m<sup>2</sup>

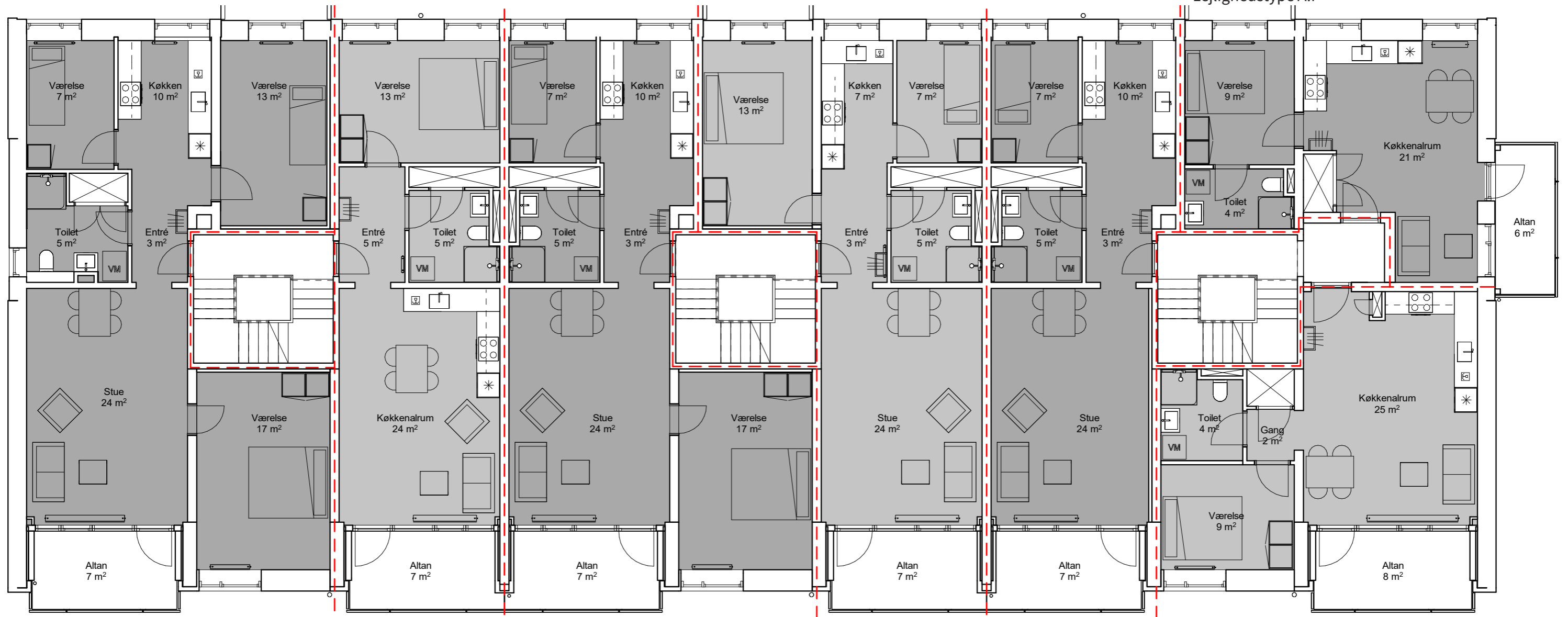

Porsvænget 56, 1. tv  
 Porsvænget 56, 2. tv  
 Porsvænget 56, 3. tv  
 Lejlighedstype A.A

Antal værelser: 4  
 BBR-areal: 110 m<sup>2</sup>

Porsvænget 56, 1. th  
 Porsvænget 56, 2. th  
 Porsvænget 56, 3. th  
 Lejlighedstype A.B

Antal værelser: 2  
 BBR-areal: 64 m<sup>2</sup>

Porsvænget 54, 1. tv  
 Porsvænget 54, 2. tv  
 Porsvænget 54, 3. tv  
 Lejlighedstype A.C

Antal værelser: 3  
 BBR-areal: 89 m<sup>2</sup>

Porsvænget 54, 1. th  
 Porsvænget 54, 2. th  
 Porsvænget 54, 3. th  
 Lejlighedstype A.D

Antal værelser: 3  
 BBR-areal: 80 m<sup>2</sup>

Porsvænget 52, 1. tv  
 Porsvænget 52, 2. tv  
 Porsvænget 52, 3. tv  
 Lejlighedstype A.E

Antal værelser: 2  
 BBR-areal: 66 m<sup>2</sup>

Porsvænget 52, 1. th  
 Porsvænget 52, 2. th  
 Porsvænget 52, 3. th  
 Lejlighedstype A.G

Antal værelser: 2  
 BBR-areal: 60 m<sup>2</sup>

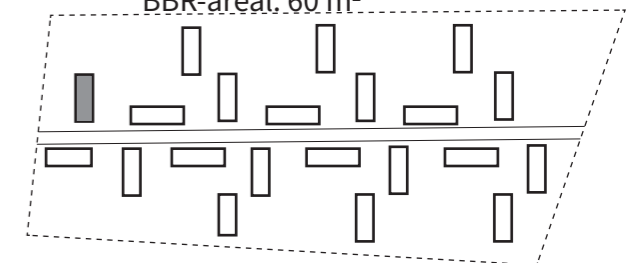

## KOMMENDE FORHOLD

BLOK A11, 1., 2. OG 3. SAL  
 1:100

BBR-arealer er foreløbige og kan ændre sig ved den endelige opmåling.

Se foregående side for eksisterende forhold

De angivne m<sup>2</sup> for rummene er netto m<sup>2</sup> og vil derfor sammenlagt ikke give lejlighedens samlede BBR-areal.

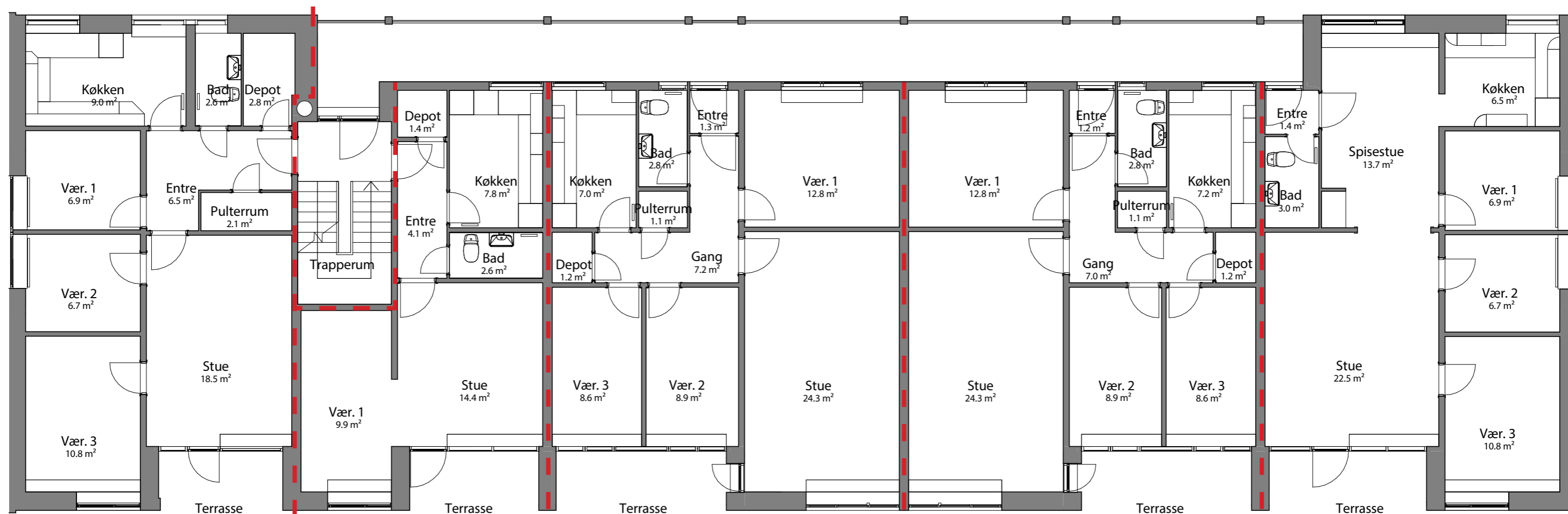

Porsvænget 7, st. 5  
Lejlighedstype B.1

Porsvænget 7, st. 4  
Lejlighedstype B.2

Porsvænget 7, st. 3  
Lejlighedstype B.3

Porsvænget 7, st. 2  
Lejlighedstype B.4

Porsvænget 7, st. 1  
Lejlighedstype B.5

## EKSISTERENDE FORHOLD

BLOK B1, STUEPLAN  
1:100

Se næste side for kommende forhold

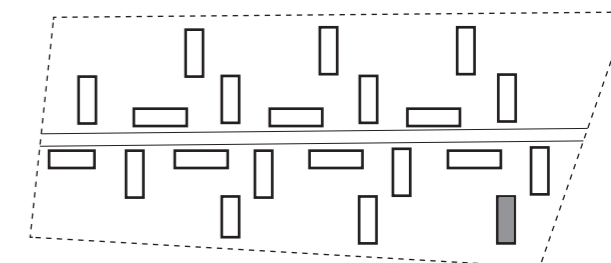

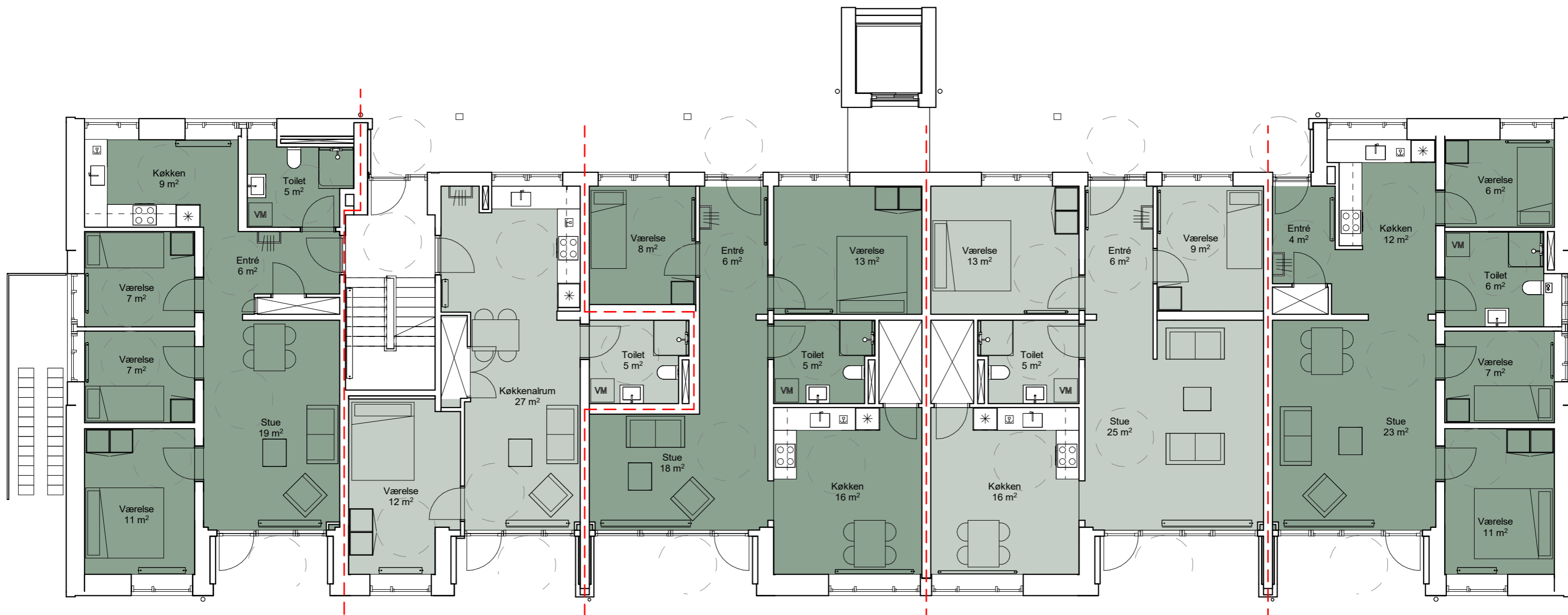

Porsvænget 7, st. 5  
Lejlighedstype B.A.T

Antal værelser: 4  
BBR-areal: 91 m<sup>2</sup>

Porsvænget 7, st. 4  
Lejlighedstype B.B.T

Antal værelser: 2  
BBR-areal: 64 m<sup>2</sup>

Porsvænget 7, st. 3  
Lejlighedstype B.C.T

Antal værelser: 3  
BBR-areal: 89 m<sup>2</sup>

Porsvænget 7, st. 2  
Lejlighedstype B.D.T

Antal værelser: 3  
BBR-areal: 96 m<sup>2</sup>

Porsvænget 7, st. 1  
Lejlighedstype B.E.T

Antal værelser: 4  
BBR-areal: 96 m<sup>2</sup>

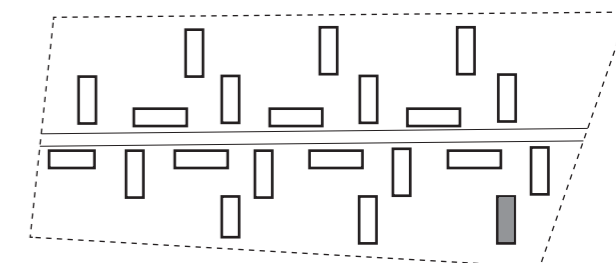

## KOMMENDE FORHOLD

BLOK B1, STUEPLAN  
1:100

BBR-arealer er foreløbige og kan ændre sig ved den endelige opmåling.

Se foregående side for eksisterende forhold

De angivne m<sup>2</sup> for rummene er netto m<sup>2</sup> og vil derfor sammenlagt ikke give lejlighedens samlede BBR-areal.

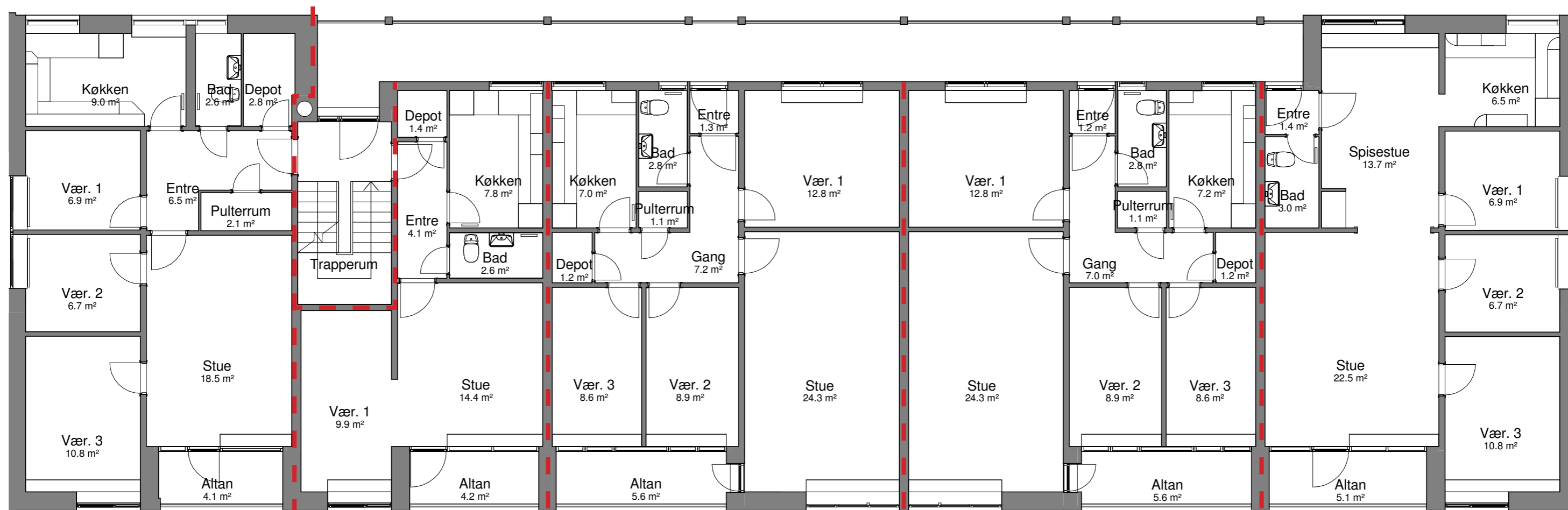

Porsvænget 7, 01. 1  
 Porsvænget 7, 02. 1  
 Lejlighedstype B.1

Porsvænget 7, 01. 2  
 Porsvænget 7, 02. 2  
 Lejlighedstype B.2

Porsvænget 7, 01. 3  
 Porsvænget 7, 02. 3  
 Lejlighedstype B.3

Porsvænget 7, 01. 4  
 Porsvænget 7, 02. 4  
 Lejlighedstype B.4

Porsvænget 7, 01. 5  
 Porsvænget 7, 02. 5  
 Lejlighedstype B.5

## EKSISTERENDE FORHOLD

BLOK B1, 1. OG 2. SAL  
 1:100

Se næste side for kommende forhold

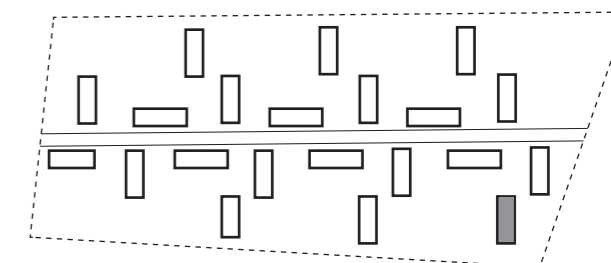



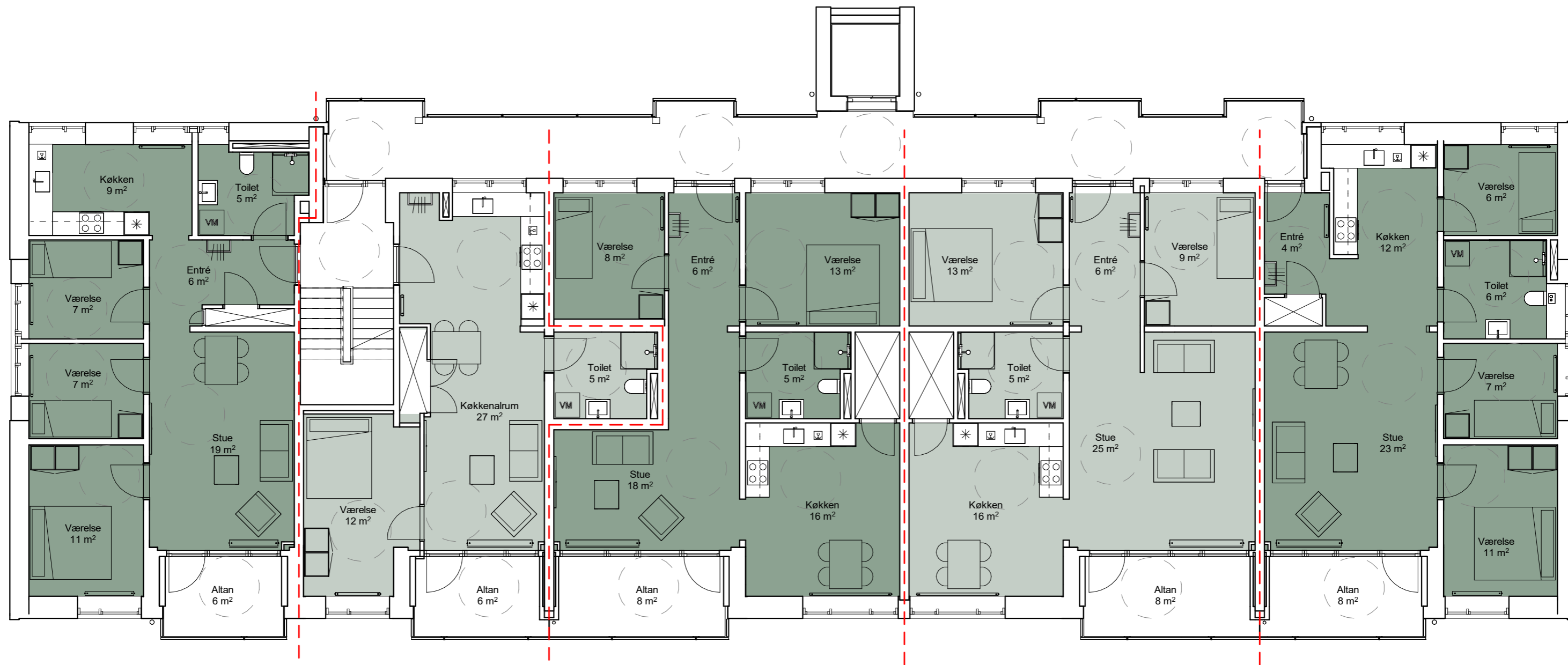

Porsvænget 7, 01. 1  
Porsvænget 7, 02. 1  
Lejlighedstype B.A.T

Antal værelser: 4  
BBR-areal: 91 m<sup>2</sup>

Porsvænget 7, 01. 2  
Porsvænget 7, 02. 2  
Lejlighedstype B.B.T

Antal værelser: 2  
BBR-areal: 64 m<sup>2</sup>

Porsvænget 7, 01. 3  
Porsvænget 7, 02. 3  
Lejlighedstype B.C.T

Antal værelser: 3  
BBR-areal: 89 m<sup>2</sup>

Porsvænget 7, 01. 4  
Porsvænget 7, 02. 4  
Lejlighedstype B.D.T

Antal værelser: 3  
BBR-areal: 96 m<sup>2</sup>

Porsvænget 7, 01. 5  
Porsvænget 7, 02. 5  
Lejlighedstype B.E.T

Antal værelser: 4  
BBR-areal: 96 m<sup>2</sup>

## KOMMENDE FORHOLD

BLOK B1, 1. OG 2. SAL  
1:100

BBR-arealer er foreløbige og kan ændre sig ved den endelige opmåling.

Se foregående side for eksisterende forhold

De angivne m<sup>2</sup> for rummene er netto m<sup>2</sup> og vil derfor sammenlagt ikke give lejlighedens samlede BBR-areal.

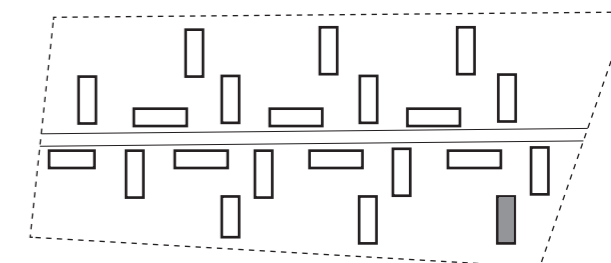

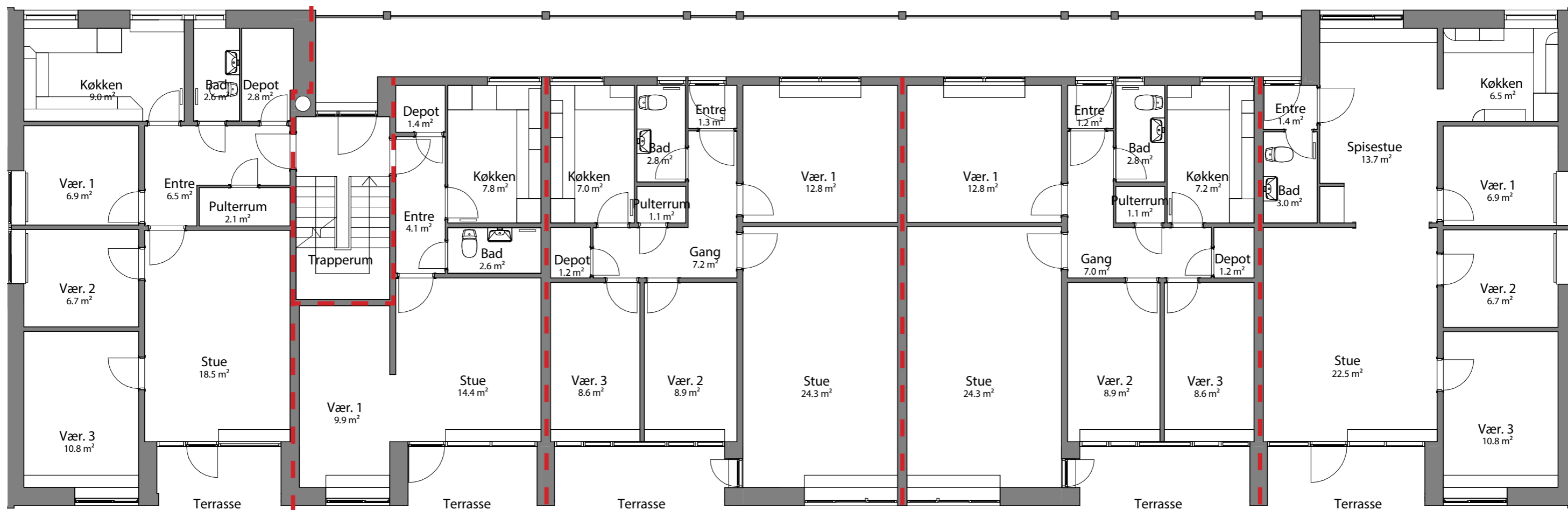

Porsvænget 22, st. 5  
Lejlighedstype B.1

Porsvænget 22, st. 4  
Lejlighedstype B.2

Porsvænget 22, st. 3  
Lejlighedstype B.3

Porsvænget 22, st. 2  
Lejlighedstype B.4

Porsvænget 22, st. 1  
Lejlighedstype B.5

## EKSISTERENDE FORHOLD

BLOK B2, STUEPLAN  
1:100

Se næste side for kommende forhold

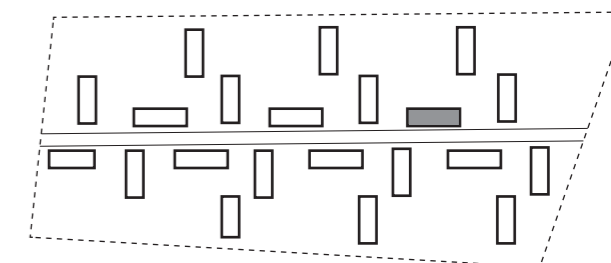

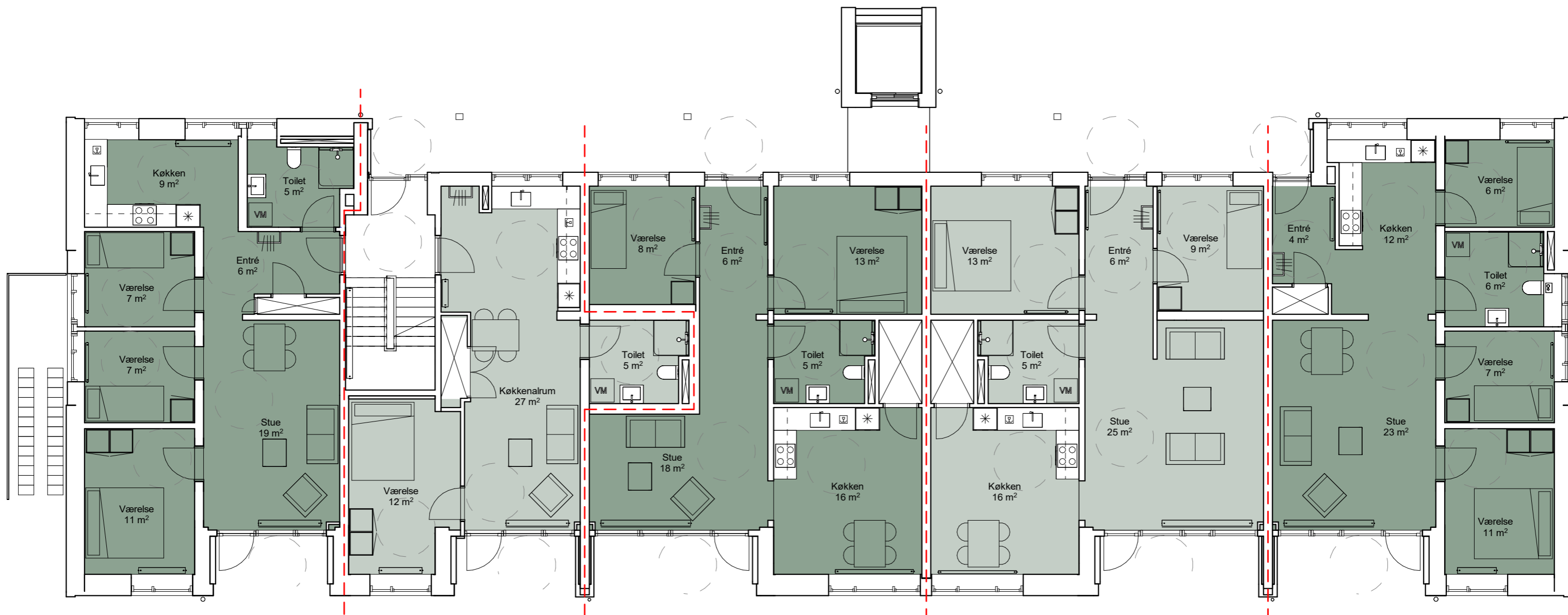

Porsvænget 22, st. 5  
Lejlighedstype B.A.T

Antal værelser: 4  
BBR-areal: 91 m<sup>2</sup>

Porsvænget 22, st. 4  
Lejlighedstype B.B.T

Antal værelser: 2  
BBR-areal: 64 m<sup>2</sup>

Porsvænget 22, st. 3  
Lejlighedstype B.C.T

Antal værelser: 3  
BBR-areal: 89 m<sup>2</sup>

Porsvænget 22, st. 2  
Lejlighedstype B.D.T

Antal værelser: 3  
BBR-areal: 96 m<sup>2</sup>

Porsvænget 22, st. 1  
Lejlighedstype B.E.T

Antal værelser: 4  
BBR-areal: 96 m<sup>2</sup>

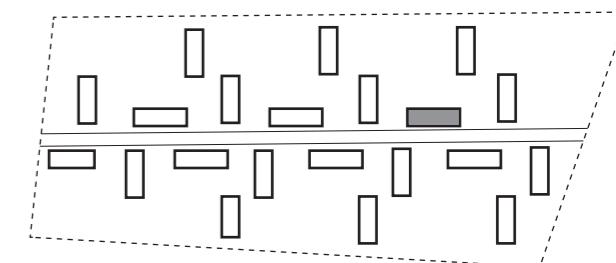

## KOMMENDE FORHOLD

BLOK B2, STUEPLAN  
1:100

BBR-arealer er foreløbige og kan ændre sig ved den endelige opmåling.

Se foregående side for eksisterende forhold

De angivne m<sup>2</sup> for rummene er netto m<sup>2</sup> og vil derfor sammenlagt ikke give lejlighedens samlede BBR-areal.

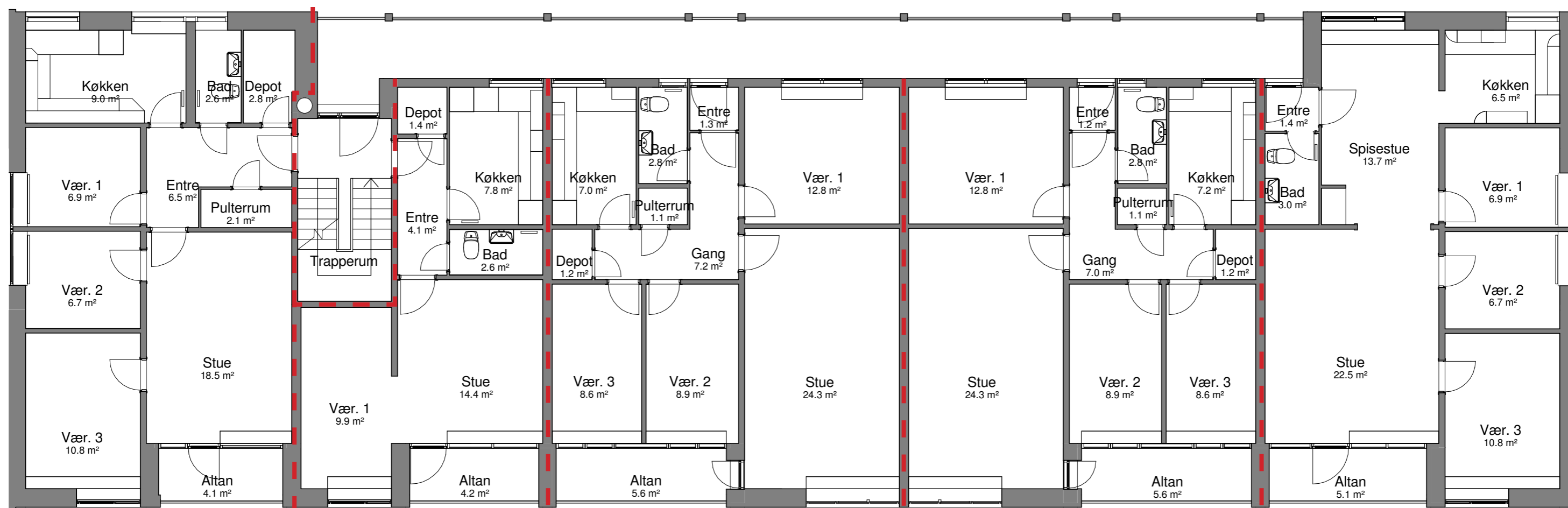

Porsvænget 22, 01. 1  
 Porsvænget 22, 02. 1  
 Lejlighedstype B.1

Porsvænget 22, 01. 2  
 Porsvænget 22, 02. 2  
 Lejlighedstype B.2

Porsvænget 22, 01. 3  
 Porsvænget 22, 02. 3  
 Lejlighedstype B.3

Porsvænget 22, 01. 4  
 Porsvænget 22, 02. 4  
 Lejlighedstype B.4

Porsvænget 22, 01. 5  
 Porsvænget 22, 02. 5  
 Lejlighedstype B.5

## EKSISTERENDE FORHOLD

BLOK B2, 1. OG 2. SAL  
 1:100

Se næste side for kommende forhold

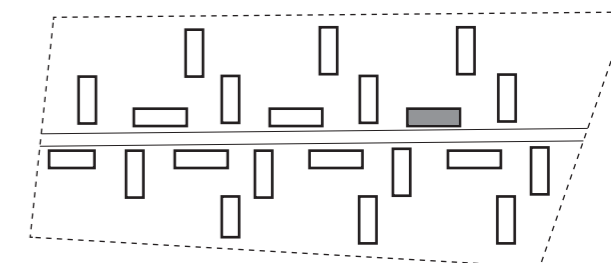

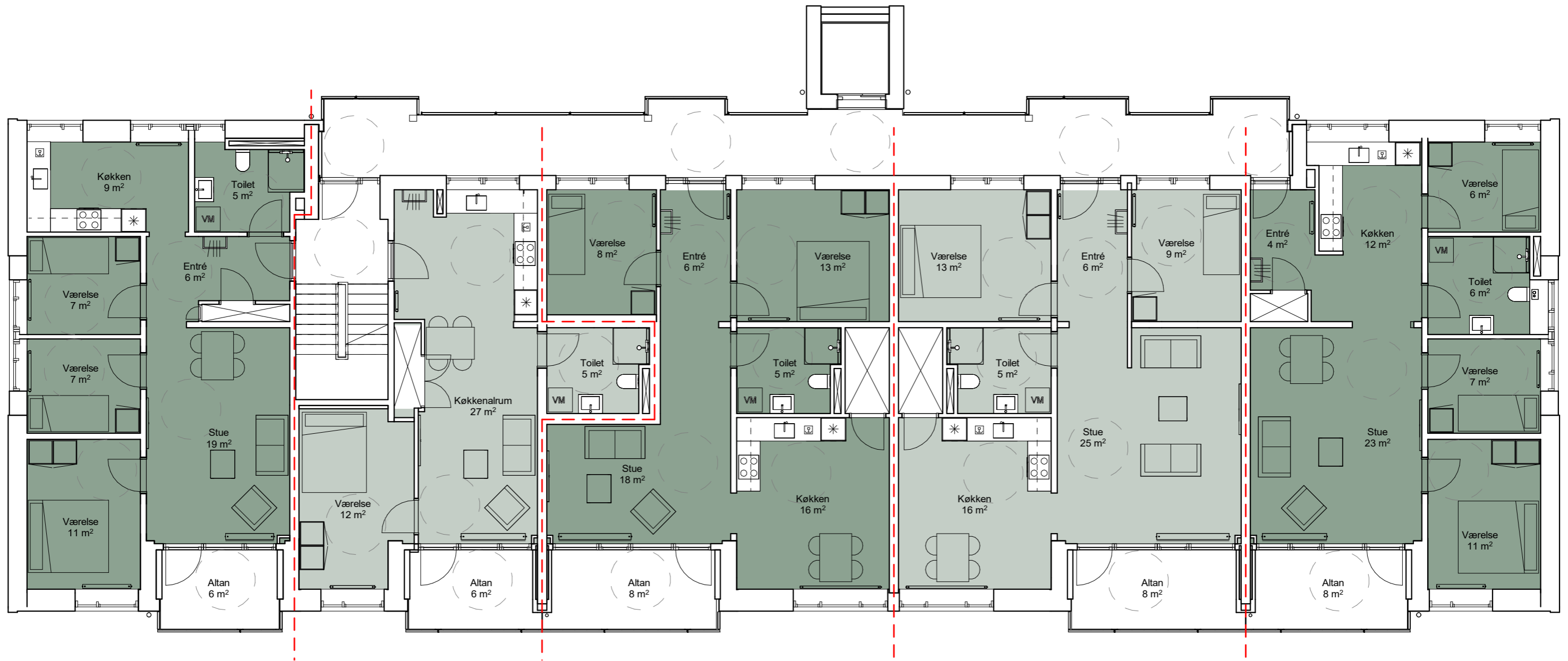

Porsvænget 22, 01. 1  
Porsvænget 22, 02. 1  
Lejlighedstype B.A.T

Antal værelser: 4  
BBR-areal: 91 m<sup>2</sup>

Porsvænget 22, 01. 2  
Porsvænget 22, 02. 2  
Lejlighedstype B.B.T

Antal værelser: 2  
BBR-areal: 64 m<sup>2</sup>

Porsvænget 22, 01. 3  
Porsvænget 22, 02. 3  
Lejlighedstype B.C.T

Antal værelser: 3  
BBR-areal: 89 m<sup>2</sup>

Porsvænget 22, 01. 4  
Porsvænget 22, 02. 4  
Lejlighedstype B.D.T

Antal værelser: 3  
BBR-areal: 96 m<sup>2</sup>

Porsvænget 22, 01. 5  
Porsvænget 22, 02. 5  
Lejlighedstype B.E.T

Antal værelser: 4  
BBR-areal: 96 m<sup>2</sup>

## KOMMENDE FORHOLD

BLOK B2, 1. OG 2. SAL  
1:100

BBR-arealer er foreløbige og kan ændre sig ved den endelige opmåling.

Se foregående side for eksisterende forhold

De angivne m<sup>2</sup> for rummene er netto m<sup>2</sup> og vil derfor sammenlagt ikke give lejlighedens samlede BBR-areal.

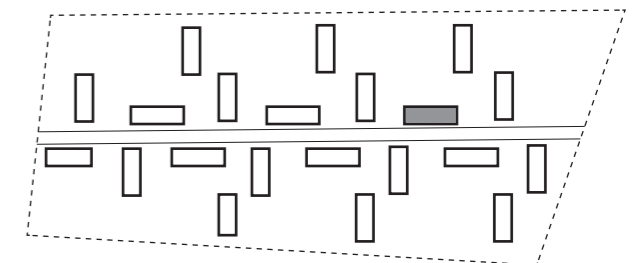

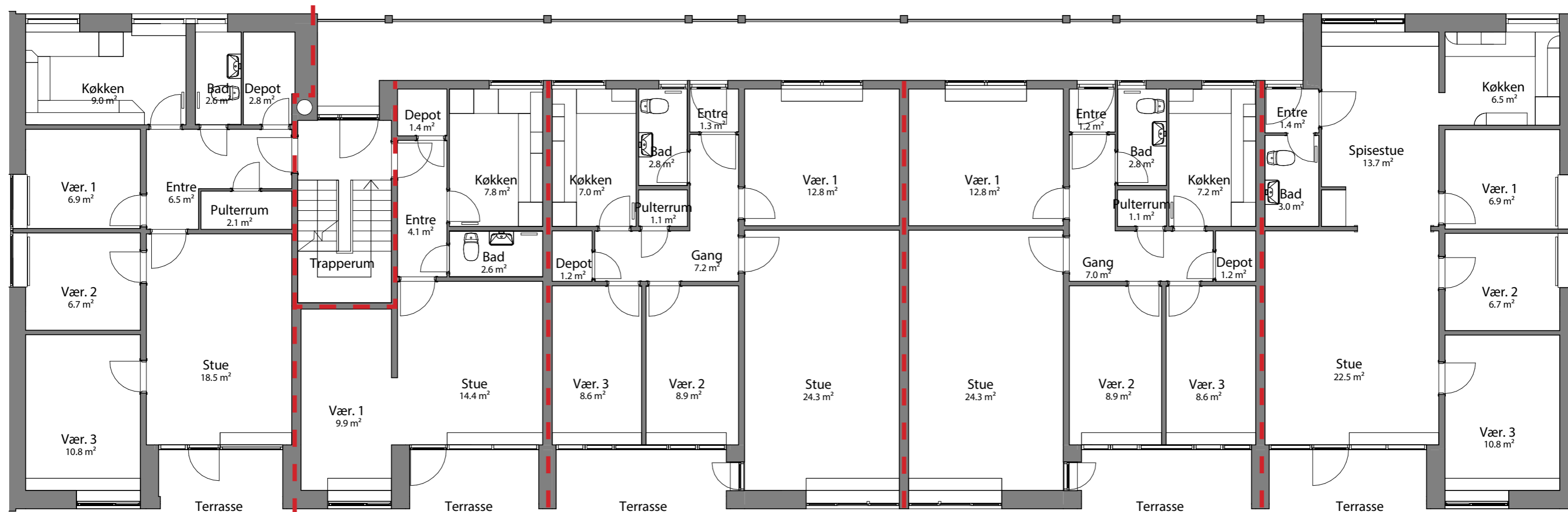

Porsvænget 17, st. 5  
Lejlighedstype B.1

Porsvænget 17, st. 4  
Lejlighedstype B.2

Porsvænget 17, st. 3  
Lejlighedstype B.3

Porsvænget 17, st. 2  
Lejlighedstype B.4

Porsvænget 17, st. 1  
Lejlighedstype B.5

## EKSISTERENDE FORHOLD

BLOK B3, STUEPLAN  
1:100

Se næste side for kommende forhold

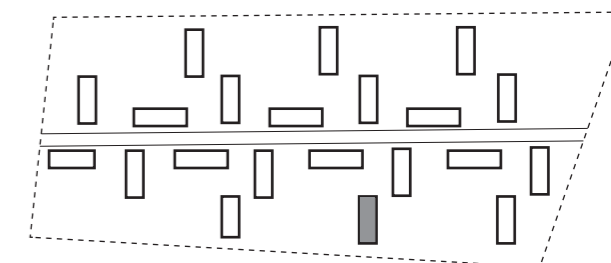

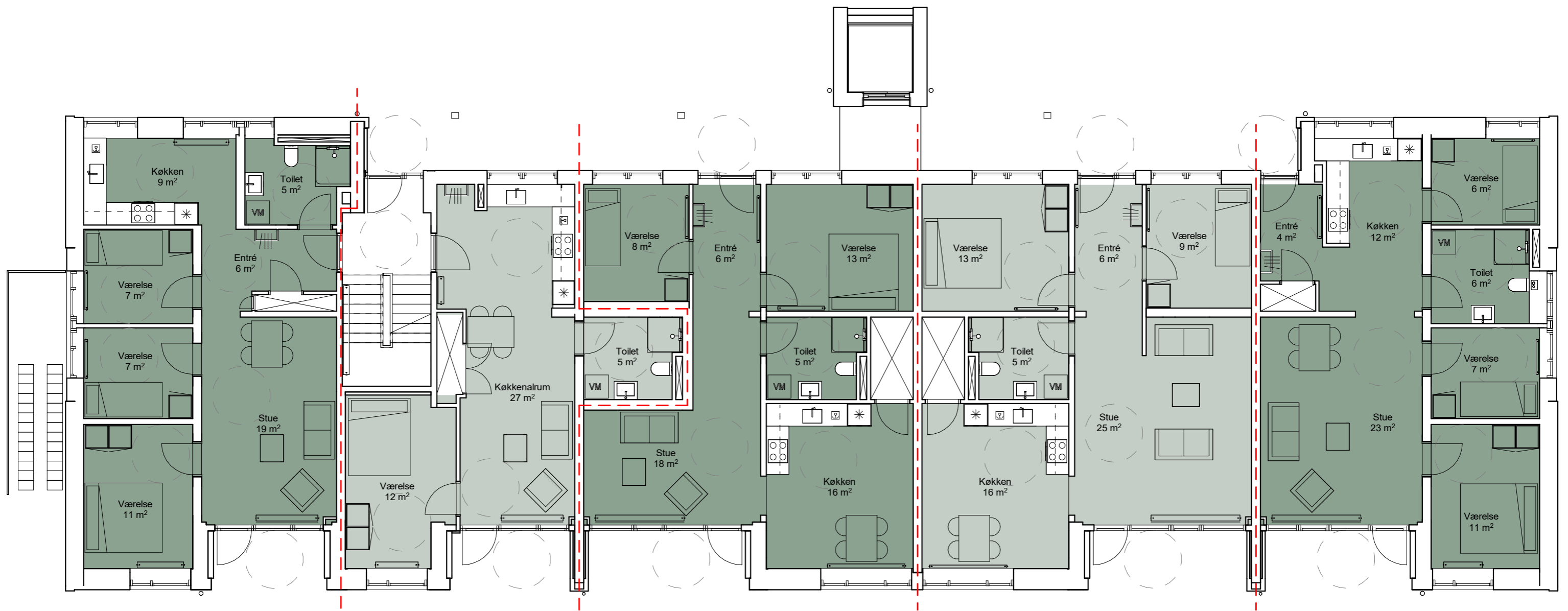

Porsvænget 17, st. 5  
Lejlighedstype B.A.T

Antal værelser: 4  
BBR-areal: 91 m<sup>2</sup>

Porsvænget 17, st. 4  
Lejlighedstype B.B.T

Antal værelser: 2  
BBR-areal: 64 m<sup>2</sup>

Porsvænget 17, st. 3  
Lejlighedstype B.C.T

Antal værelser: 3  
BBR-areal: 89 m<sup>2</sup>

Porsvænget 17, st. 2  
Lejlighedstype B.D.T

Antal værelser: 3  
BBR-areal: 96 m<sup>2</sup>

Porsvænget 17, st. 1  
Lejlighedstype B.E.T

Antal værelser: 4  
BBR-areal: 96 m<sup>2</sup>

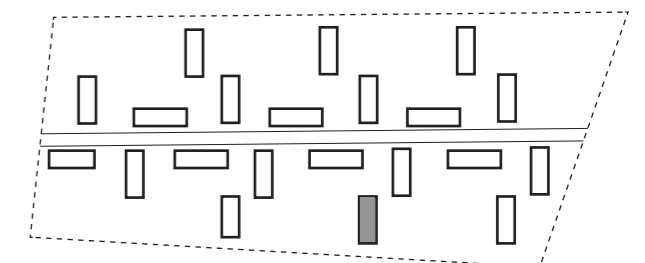

## KOMMENDE FORHOLD

BLOK B3, STUEPLAN  
1:100

BBR-arealer er foreløbige og kan ændre sig ved den endelige opmåling.

Se foregående side for eksisterende forhold

De angivne m<sup>2</sup> for rummene er netto m<sup>2</sup> og vil derfor sammenlagt ikke give lejlighedens samlede BBR-areal.

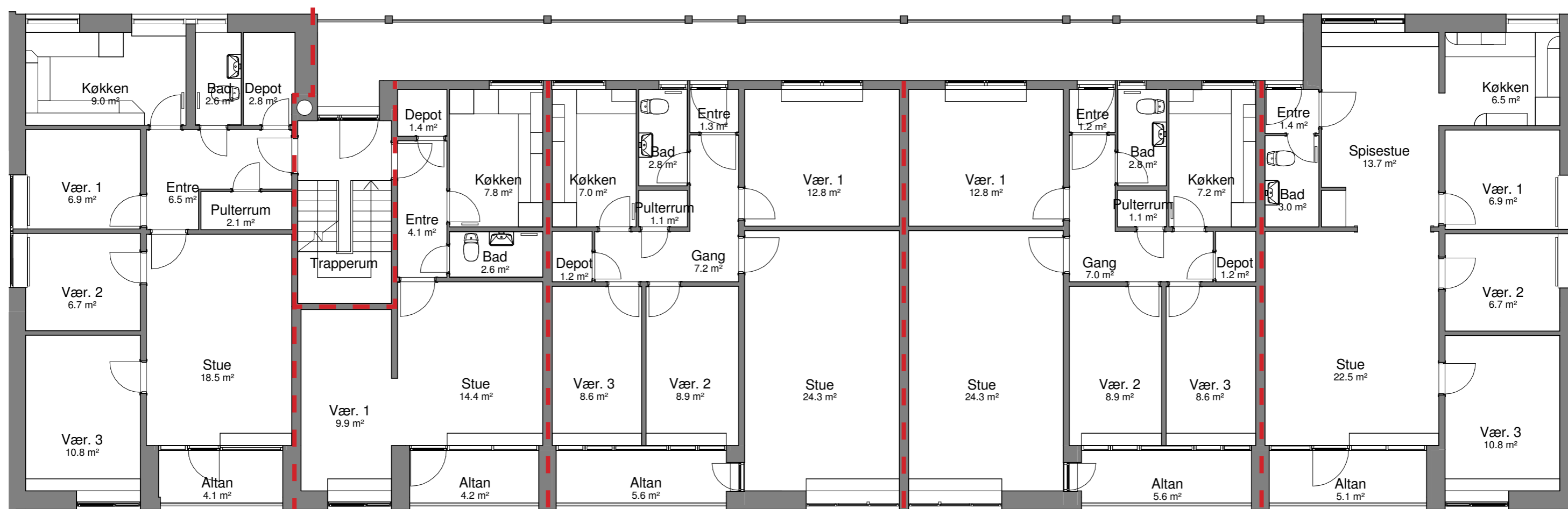

Porsvænget 17, 01. 1  
 Porsvænget 17, 02. 1  
 Lejlighedstype B.1

Porsvænget 17, 01. 2  
 Porsvænget 17, 02. 2  
 Lejlighedstype B.2

Porsvænget 17, 01. 3  
 Porsvænget 17, 02. 3  
 Lejlighedstype B.3

Porsvænget 17, 01. 4  
 Porsvænget 17, 02. 4  
 Lejlighedstype B.4

Porsvænget 17, 01. 5  
 Porsvænget 17, 02. 5  
 Lejlighedstype B.5

## EKSISTERENDE FORHOLD

BLOK B3, 1. OG 2. SAL  
 1:100

Se næste side for kommende forhold

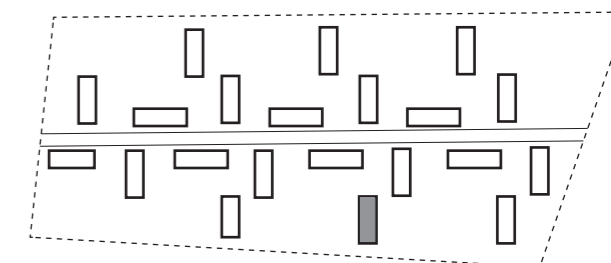



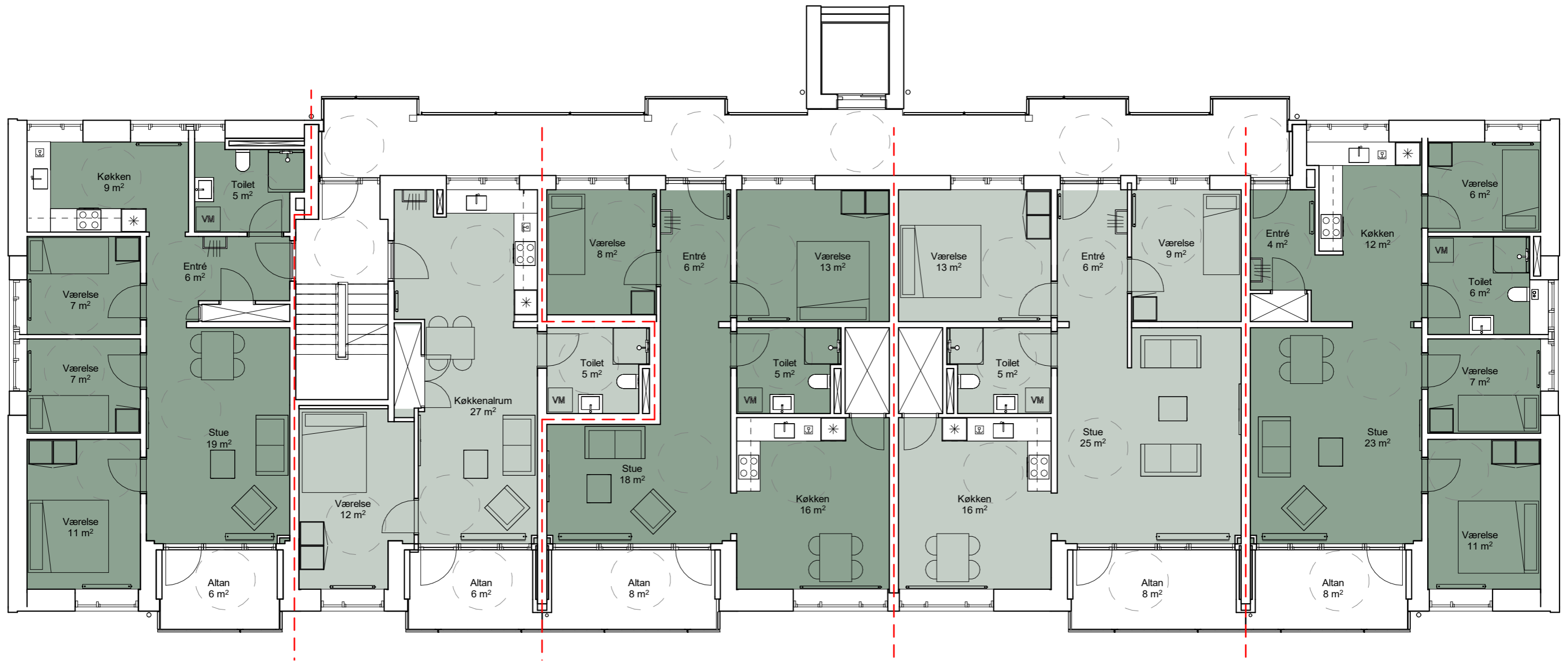

Porsvænget 17, 01. 1  
Porsvænget 17, 02. 1  
Lejlighedstype B.A.T

Antal værelser: 4  
BBR-areal: 91 m<sup>2</sup>

Porsvænget 17, 01. 2  
Porsvænget 17, 02. 2  
Lejlighedstype B.B.T

Antal værelser: 2  
BBR-areal: 64 m<sup>2</sup>

Porsvænget 17, 01. 3  
Porsvænget 17, 02. 3  
Lejlighedstype B.C.T

Antal værelser: 3  
BBR-areal: 89 m<sup>2</sup>

Porsvænget 17, 01. 4  
Porsvænget 17, 02. 4  
Lejlighedstype B.D.T

Antal værelser: 3  
BBR-areal: 96 m<sup>2</sup>

Porsvænget 17, 01. 5  
Porsvænget 17, 02. 5  
Lejlighedstype B.E.T

Antal værelser: 4  
BBR-areal: 96 m<sup>2</sup>

## KOMMENDE FORHOLD

BLOK B3, 1. OG 2. SAL  
1:100

BBR-arealer er foreløbige og kan ændre sig ved den endelige opmåling.

Se foregående side for eksisterende forhold

De angivne m<sup>2</sup> for rummene er netto m<sup>2</sup> og vil derfor sammenlagt ikke give lejlighedens samlede BBR-areal.

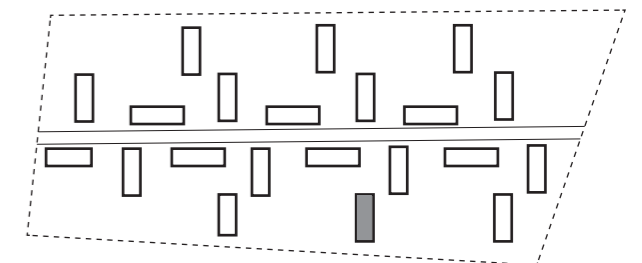

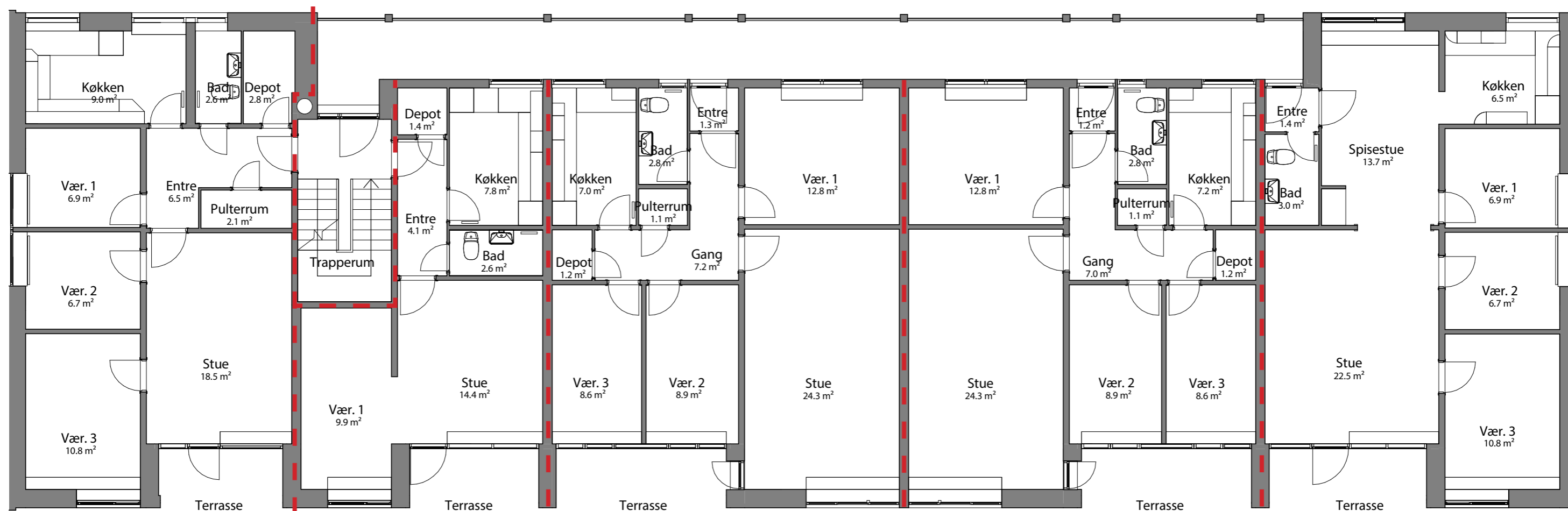

Porsvænget 36, st. 5  
Lejlighedstype B.1

Porsvænget 36, st. 4  
Lejlighedstype B.2

Porsvænget 36, st. 3  
Lejlighedstype B.3

Porsvænget 36, st. 2  
Lejlighedstype B.4

Porsvænget 36, st. 1  
Lejlighedstype B.5

## EKSISTERENDE FORHOLD

BLOK B4, STUEPLAN  
1:100

Se næste side for kommende forhold

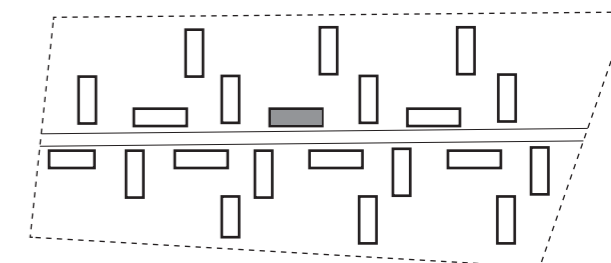

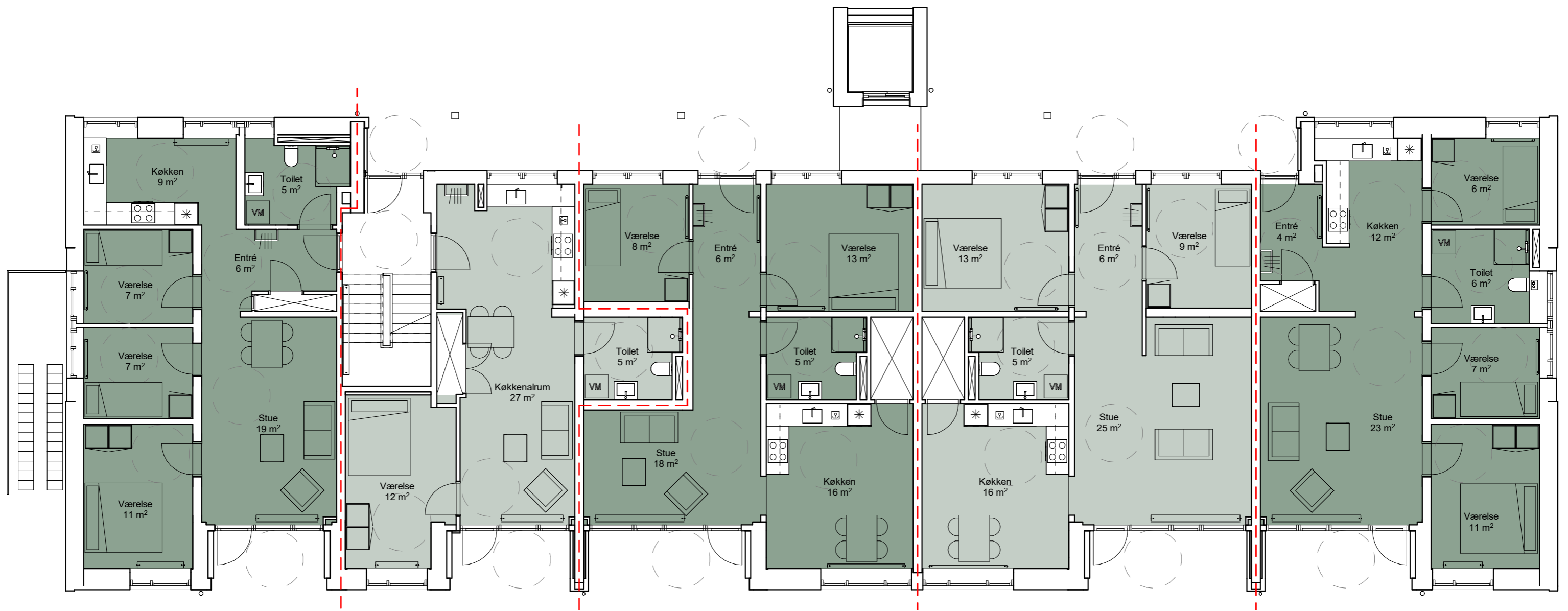

Porsvænget 36, st. 5  
Lejlighedstype B.A.T

Antal værelser: 4  
BBR-areal: 91 m<sup>2</sup>

Porsvænget 36, st. 4  
Lejlighedstype B.B.T

Antal værelser: 2  
BBR-areal: 64 m<sup>2</sup>

Porsvænget 36, st. 3  
Lejlighedstype B.C.T

Antal værelser: 3  
BBR-areal: 89 m<sup>2</sup>

Porsvænget 36, st. 2  
Lejlighedstype B.D.T

Antal værelser: 3  
BBR-areal: 96 m<sup>2</sup>

Porsvænget 36, st. 1  
Lejlighedstype B.E.T

Antal værelser: 4  
BBR-areal: 96 m<sup>2</sup>

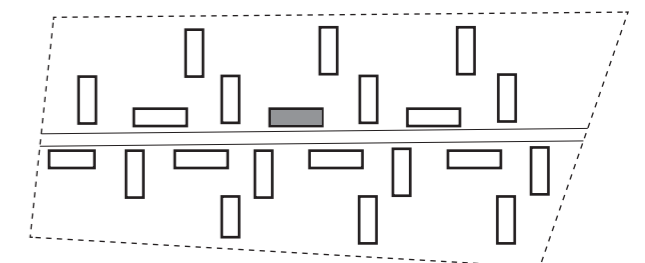

## KOMMENDE FORHOLD

BLOK B4, STUEPLAN  
1:100

BBR-arealer er foreløbige og kan ændre sig ved den endelige opmåling.

Se foregående side for eksisterende forhold

De angivne m<sup>2</sup> for rummene er netto m<sup>2</sup> og vil derfor sammenlagt ikke give lejlighedens samlede BBR-areal.

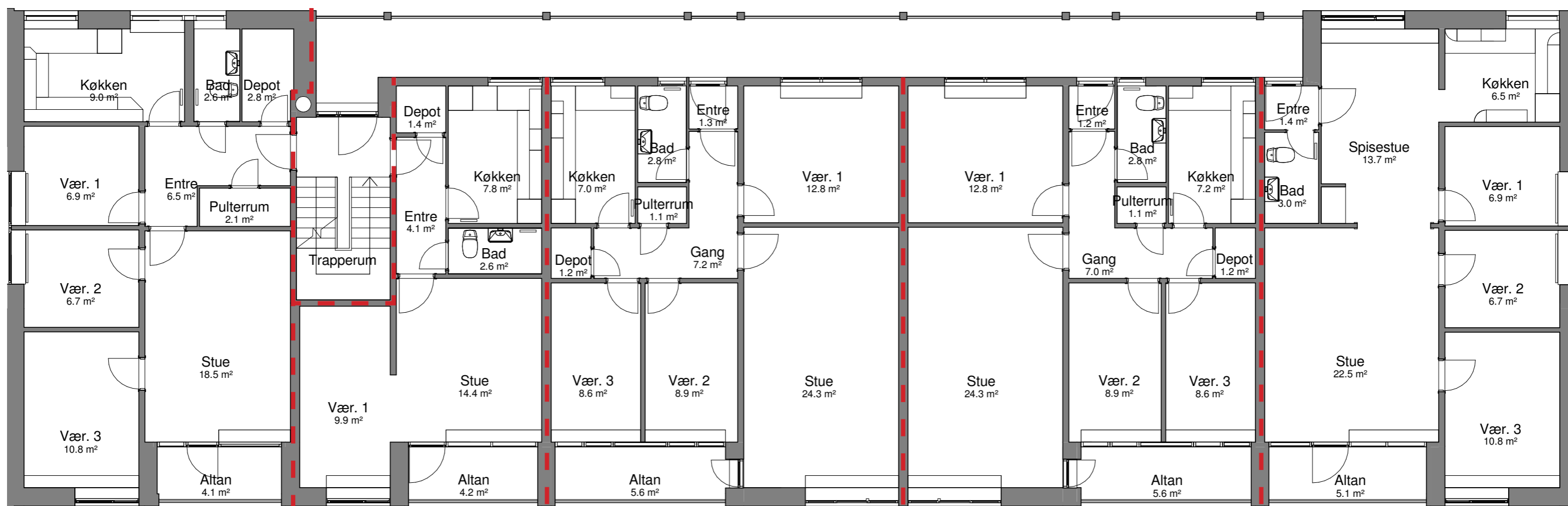

Porsvænget 36, 01. 1  
 Porsvænget 36, 02. 1  
 Lejlighedstype B.1

Porsvænget 36, 01. 2  
 Porsvænget 36, 02. 2  
 Lejlighedstype B.2

Porsvænget 36, 01. 3  
 Porsvænget 36, 02. 3  
 Lejlighedstype B.3

Porsvænget 36, 01. 4  
 Porsvænget 36, 02. 4  
 Lejlighedstype B.4

Porsvænget 36, 01. 5  
 Porsvænget 36, 02. 5  
 Lejlighedstype B.5

## EKSISTERENDE FORHOLD

BLOK B4, 1. OG 2. SAL  
 1:100

Se næste side for kommende forhold

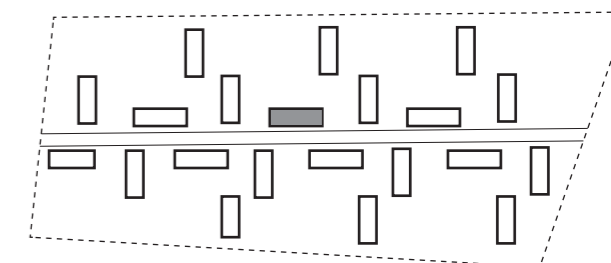

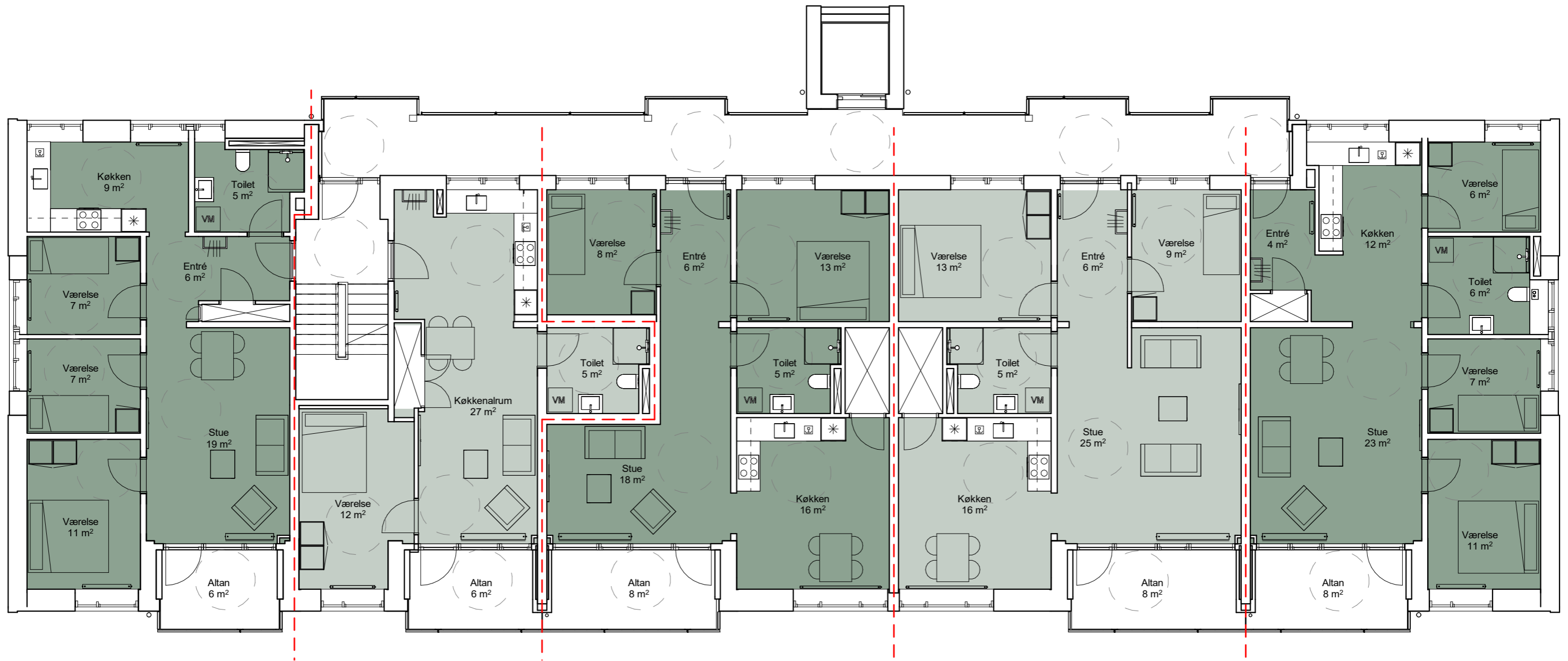

Porsvænget 36, 01. 1  
Porsvænget 36, 02. 1  
Lejlighedstype B.A.T

Antal værelser: 4  
BBR-areal: 91 m<sup>2</sup>

Porsvænget 36, 01. 2  
Porsvænget 36, 02. 2  
Lejlighedstype B.B.T

Antal værelser: 2  
BBR-areal: 64 m<sup>2</sup>

Porsvænget 36, 01. 3  
Porsvænget 36, 02. 3  
Lejlighedstype B.C.T

Antal værelser: 3  
BBR-areal: 89 m<sup>2</sup>

Porsvænget 36, 01. 4  
Porsvænget 36, 02. 4  
Lejlighedstype B.D.T

Antal værelser: 3  
BBR-areal: 96 m<sup>2</sup>

Porsvænget 36, 01. 5  
Porsvænget 36, 02. 5  
Lejlighedstype B.E.T

Antal værelser: 4  
BBR-areal: 96 m<sup>2</sup>

## KOMMENDE FORHOLD

BLOK B4, 1. OG 2. SAL  
1:100

BBR-arealer er foreløbige og kan ændre sig ved den endelige opmåling.

Se foregående side for eksisterende forhold

De angivne m<sup>2</sup> for rummene er netto m<sup>2</sup> og vil derfor sammenlagt ikke give lejlighedens samlede BBR-areal.

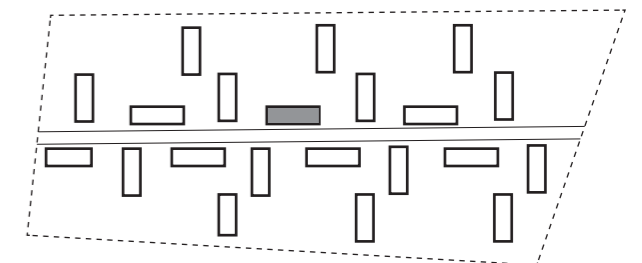

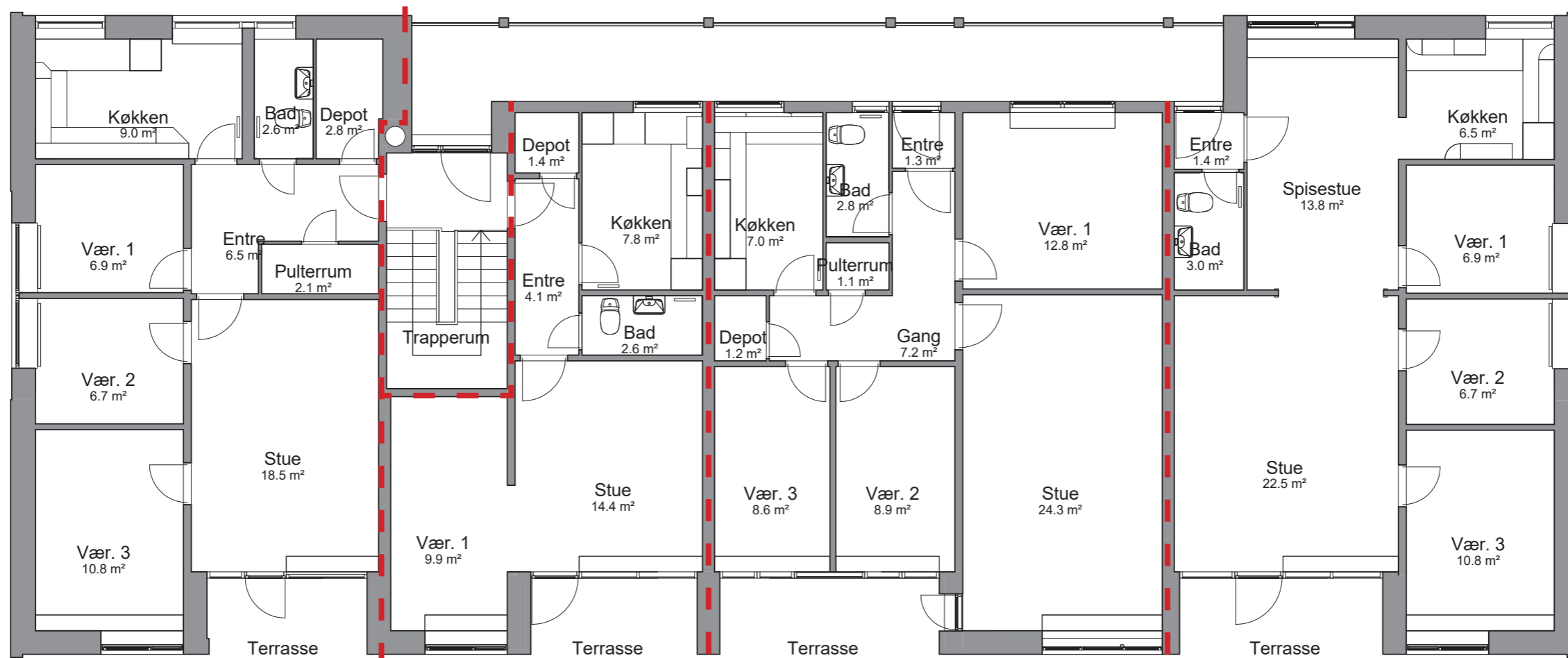

Porsvænget 27, st. 4  
Lejlighedstype B.1

Porsvænget 27, st. 3  
Lejlighedstype B.2

Porsvænget 27, st. 2  
Lejlighedstype B.3

Porsvænget 27, st. 1  
Lejlighedstype B.4

## EKSISTERENDE FORHOLD

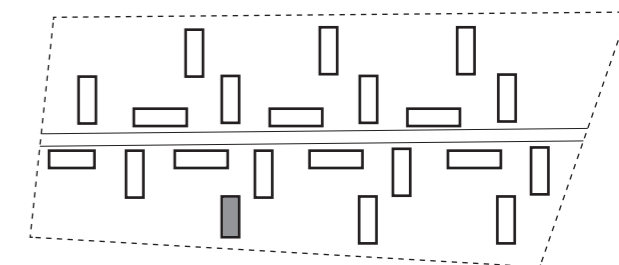

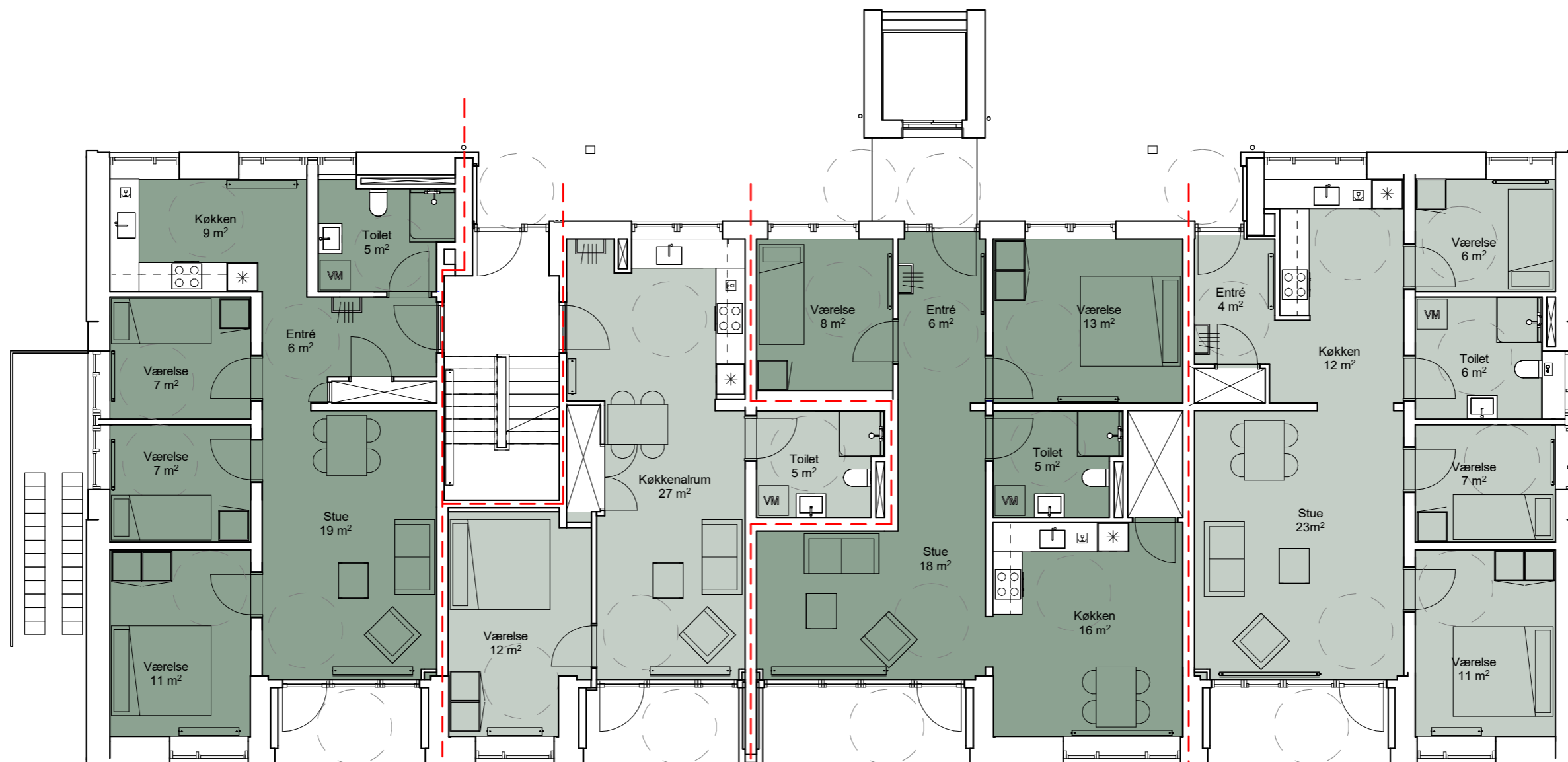

Porsvænget 27, st. 4  
Lejlighedstype B.A.T

Antal værelser: 4  
BBR-areal: 91 m<sup>2</sup>

Porsvænget 27, st. 3  
Lejlighedstype B.B.T

Antal værelser: 2  
BBR-areal: 64 m<sup>2</sup>

Porsvænget 27, st. 2  
Lejlighedstype B.C.T

Antal værelser: 3  
BBR-areal: 89 m<sup>2</sup>

Porsvænget 27, st. 1  
Lejlighedstype B.E.T

Antal værelser: 4  
BBR-areal: 96 m<sup>2</sup>

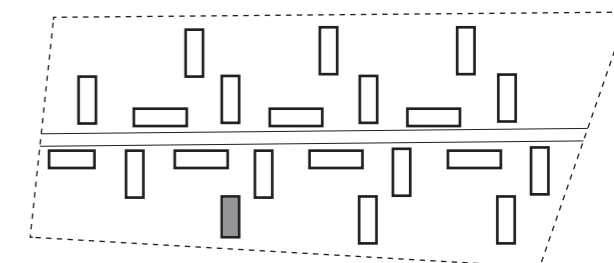

## KOMMENDE FORHOLD

BLOK B5, STUEPLAN  
1:100

BBR-arealer er foreløbige og kan ændre sig ved den endelige opmåling.

Se foregående side for eksisterende forhold

De angivne m<sup>2</sup> for rummene er netto m<sup>2</sup> og vil derfor sammenlagt ikke give lejlighedens samlede BBR-areal.

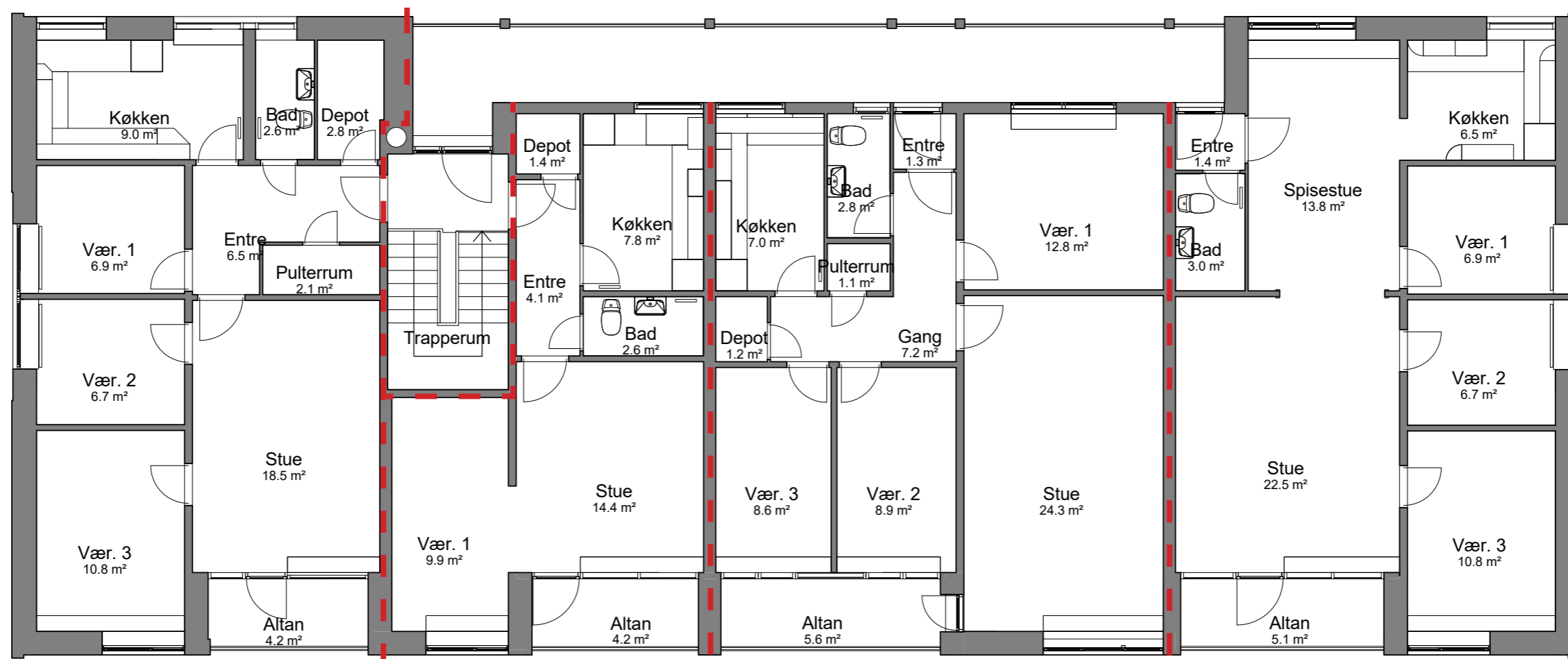

Porsvænget 27, 01. 1  
 Porsvænget 27, 02. 1  
 Lejlighedstype B.1

Porsvænget 27, 01. 2  
 Porsvænget 27, 02. 2  
 Lejlighedstype B.2

Porsvænget 27, 01. 3  
 Porsvænget 27, 02. 3  
 Lejlighedstype B.3

Porsvænget 27, 01. 4  
 Porsvænget 27, 02. 4  
 Lejlighedstype B.4

## EKSISTERENDE FORHOLD

BLOK B5, 1. OG 2. SAL  
 1:100

Se næste side for kommende forhold

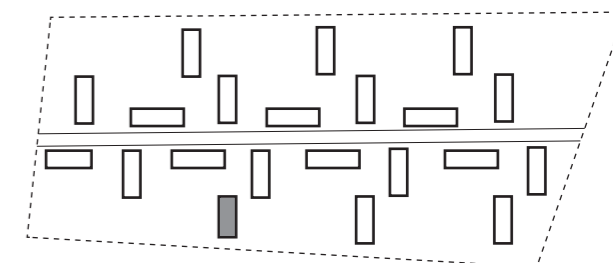



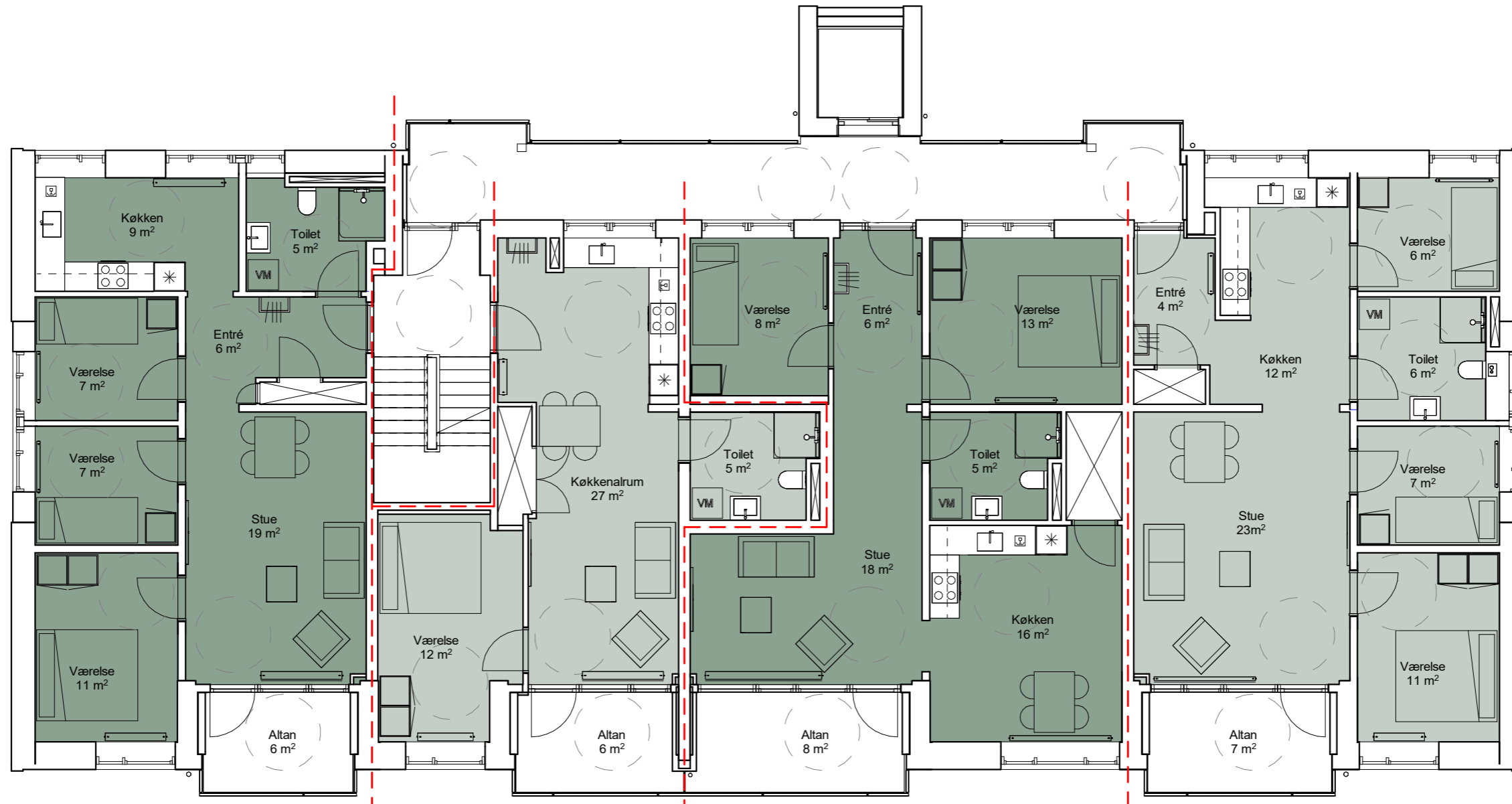

Porsvænget 27, 01. 1  
Porsvænget 27, 02. 1  
Lejlighedstype B.A.T

Antal værelser: 4  
BBR-areal: 91 m<sup>2</sup>

Porsvænget 27, 01. 2  
Porsvænget 27, 02. 2  
Lejlighedstype B.B.T

Antal værelser: 2  
BBR-areal: 64 m<sup>2</sup>

Porsvænget 27, 01. 3  
Porsvænget 27, 02. 3  
Lejlighedstype B.C.T

Antal værelser: 3  
BBR-areal: 89 m<sup>2</sup>

Porsvænget 27, 01. 4  
Porsvænget 27, 02. 4  
Lejlighedstype B.E.T

Antal værelser: 4  
BBR-areal: 96 m<sup>2</sup>

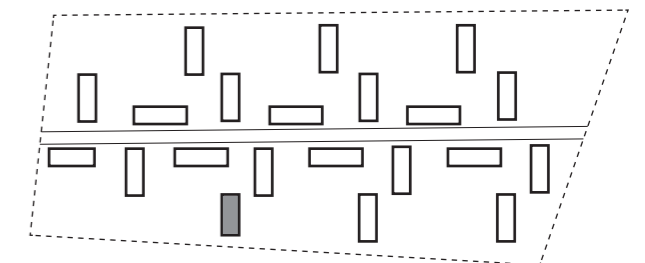

## KOMMENDE FORHOLD

BLOK B5, 1. OG 2. SAL

1:100

BBR-arealer er foreløbige og kan ændre sig ved den endelige opmåling.

Se foregående side for eksisterende forhold

De angivne m<sup>2</sup> for rummene er netto m<sup>2</sup> og vil derfor sammenlagt ikke give lejlighedens samlede BBR-areal.

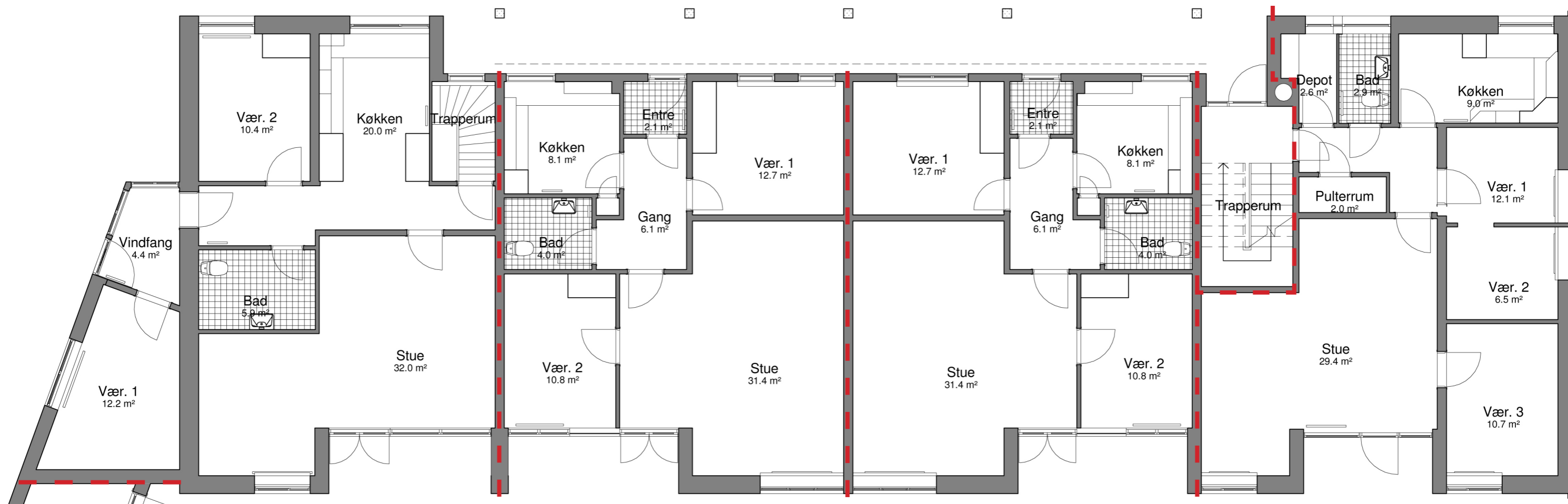

Porsvænget 37, st. 4  
Lejlighedstype B.9

Porsvænget 37, st. 3  
Lejlighedstype B.8

Porsvænget 37, st. 2  
Lejlighedstype B.8

Porsvænget 37, st. 1  
Lejlighedstype B.7

## EKSISTERENDE FORHOLD

BLOK B6, STUEPLAN  
1:100

Se næste side for kommende forhold

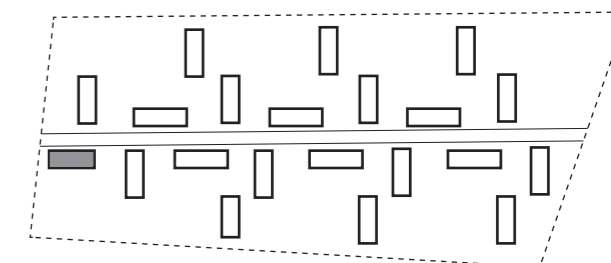

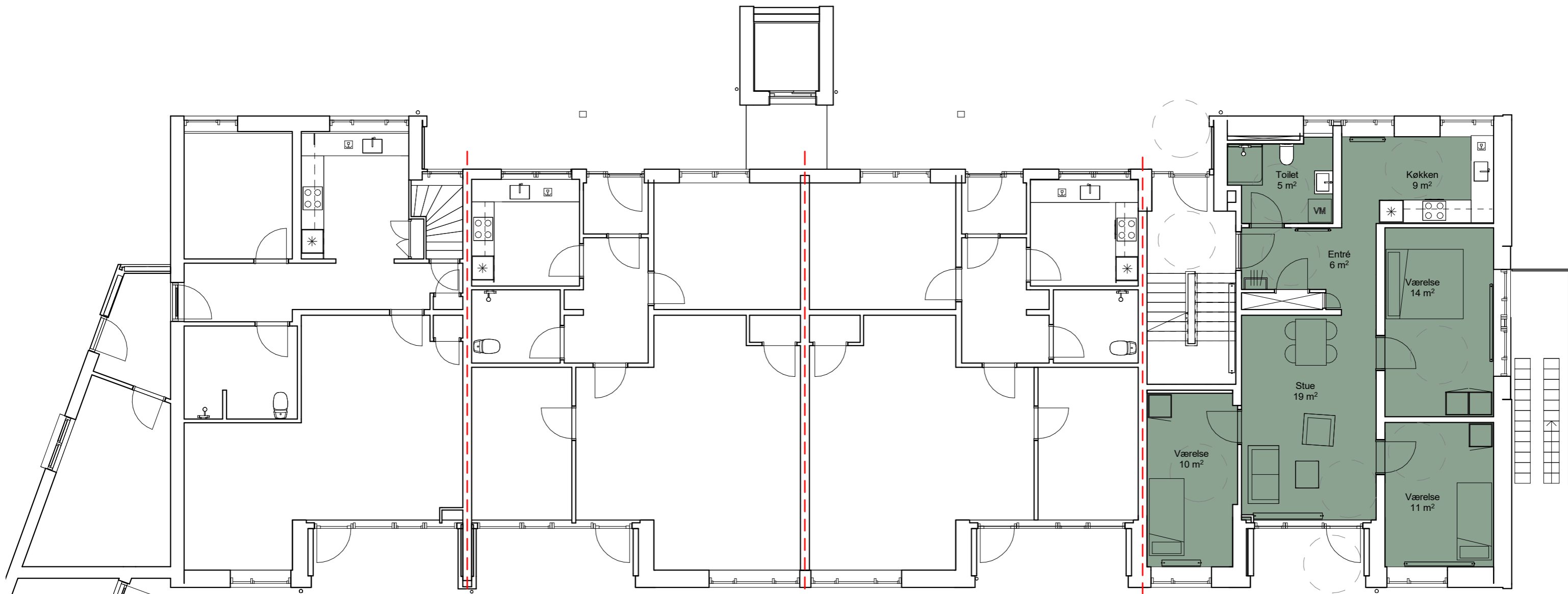

Porsvænget 37, st. 4  
Lejlighedstype B6.3

Porsvænget 37, st. 3  
Lejlighedstype B6.2

Porsvænget 37, st. 2  
Lejlighedstype B6.1

Porsvænget 37, st. 1  
Lejlighedstype B.AX.T

Antal værelser: 4  
BBR-areal: 106 m<sup>2</sup>

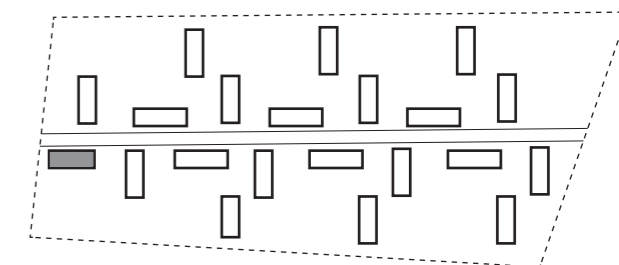

## KOMMENDE FORHOLD

BLOK B6, STUEPLAN  
1:100

BBR-arealer er foreløbige og kan ændre sig ved den endelige opmåling.

Se foregående side for eksisterende forhold

De angivne m<sup>2</sup> for rummene er netto m<sup>2</sup> og vil derfor sammenlagt ikke give lejlighedens samlede BBR-areal.

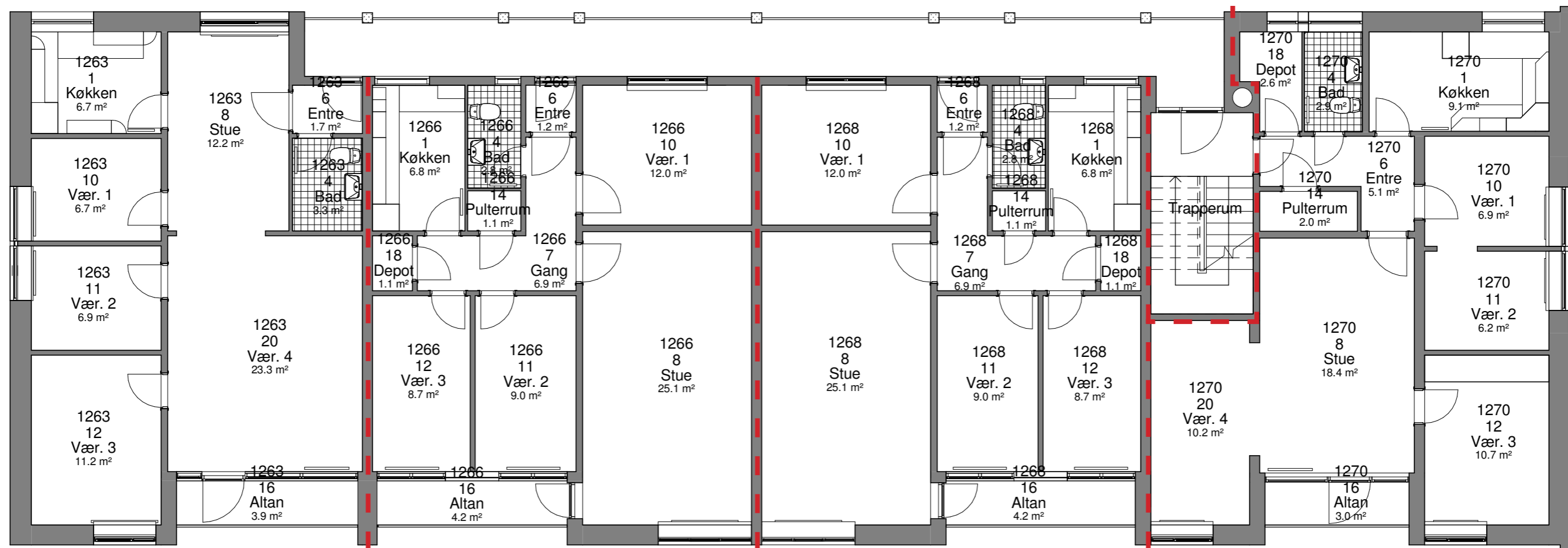

Porsvænget 37, 01. 1  
 Porsvænget 37, 02. 1  
 Lejlighedstype B.6

Porsvænget 37, 01. 2  
 Porsvænget 37, 02. 2  
 Lejlighedstype B.3

Porsvænget 37, 01. 3  
 Porsvænget 37, 02. 3  
 Lejlighedstype B.4

Porsvænget 37, 01. 4  
 Porsvænget 37, 02. 4  
 Lejlighedstype B.7

## EKSISTERENDE FORHOLD

BLOK B6, 1. OG 2. SAL  
 1:100

Se næste side for kommende forhold

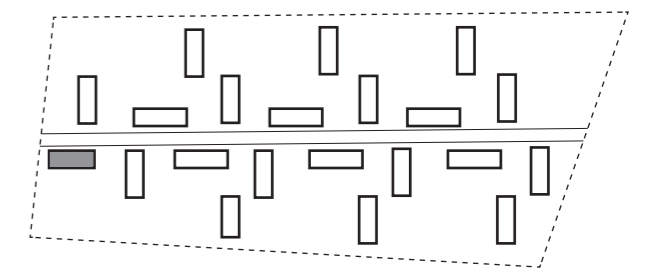



Porsvænget 37, 01. 1  
Porsvænget 37, 02. 1  
Lejlighedstype B.E.T

Antal værelser: 4  
BBR-areal: 95 m<sup>2</sup>

Porsvænget 37, 01. 2  
Porsvænget 37, 02. 2  
Lejlighedstype B.D.T

Antal værelser: 3  
BBR-areal: 97 m<sup>2</sup>

Porsvænget 37, 01. 3  
Porsvænget 37, 02. 3  
Lejlighedstype B.D.T

Antal værelser: 3  
BBR-areal: 97 m<sup>2</sup>

Porsvænget 37, 01. 4  
Porsvænget 37, 02. 4  
Lejlighedstype B.AX.T

Antal værelser: 4  
BBR-areal: 106 m<sup>2</sup>

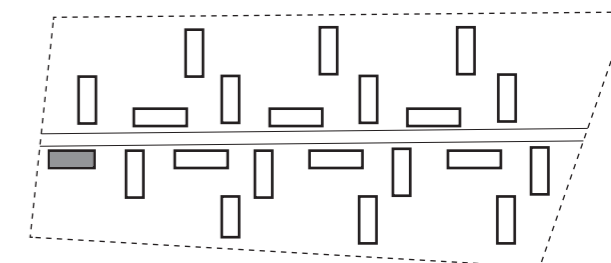

## KOMMENDE FORHOLD

BLOK B6, 1. OG 2. SAL

1:100

BBR-arealer er foreløbige og kan ændre sig ved den endelige opmåling.

Se foregående side for eksisterende forhold

De angivne m<sup>2</sup> for rummene er netto m<sup>2</sup> og vil derfor sammenlagt ikke give lejlighedens samlede BBR-areal.

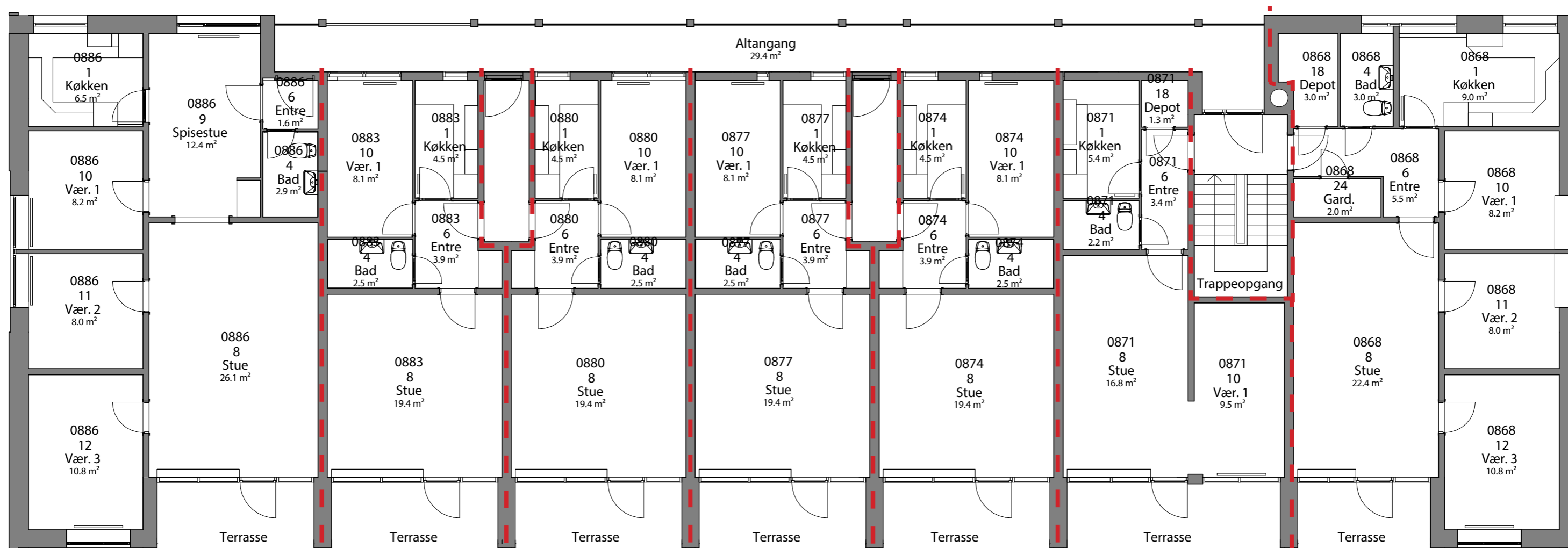

Porsvænget 9, st. 7  
Lejlighedstype C.1

Porsvænget 9, st. 6  
Lejlighedstype C.3

Porsvænget 9, st. 5  
Lejlighedstype C.3

Porsvænget 9, st. 4  
Lejlighedstype C.3

Porsvænget 9, st. 3  
Lejlighedstype C.3

Porsvænget 9, st. 2  
Lejlighedstype C.3

Porsvænget 9, st. 1  
Lejlighedstype C.4

## EKSISTERENDE FORHOLD

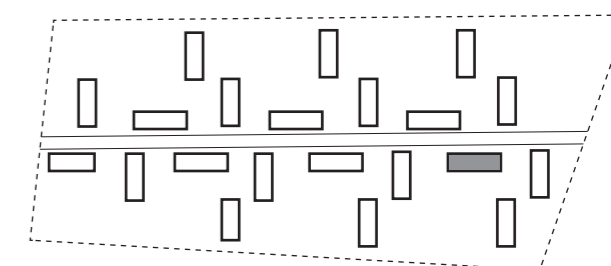

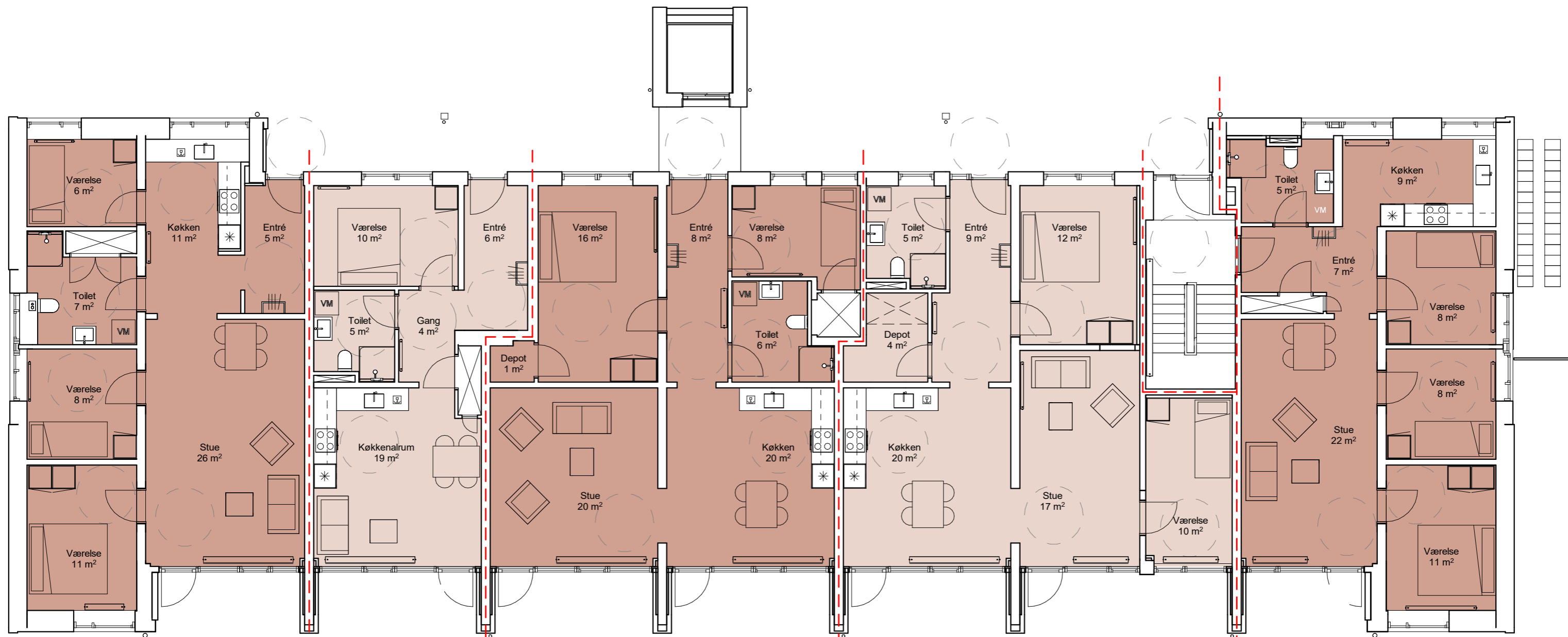

Porsvænget 9, st. 5  
Lejlighedstype C.A.T

Antal værelser: 4  
BBR-areal: 102 m<sup>2</sup>

Porsvænget 9, st. 4  
Lejlighedstype C.B.T

Antal værelser: 2  
BBR-areal: 60 m<sup>2</sup>

Porsvænget 9, st. 3  
Lejlighedstype C.C.T

Antal værelser: 3  
BBR-areal: 99 m<sup>2</sup>

Porsvænget 9, st. 2  
Lejlighedstype C.D.T

Antal værelser: 3  
BBR-areal: 98 m<sup>2</sup>

Porsvænget 9, st. 1  
Lejlighedstype C.E.T

Antal værelser: 4  
BBR-areal: 99 m<sup>2</sup>

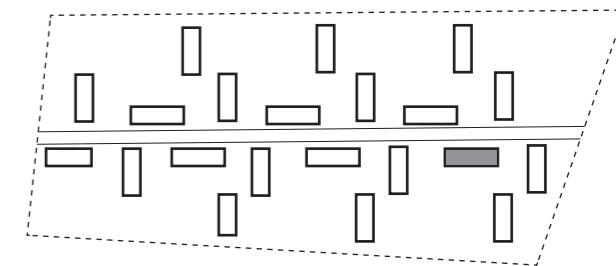

## KOMMENDE FORHOLD

BLOK C1, STUEPLAN  
1:100

BBR-arealer er foreløbige og kan ændre sig ved den endelige opmåling.

Se foregående side for eksisterende forhold

De angivne m<sup>2</sup> for rummene er netto m<sup>2</sup> og vil derfor sammenlagt ikke give lejlighedens samlede BBR-areal.

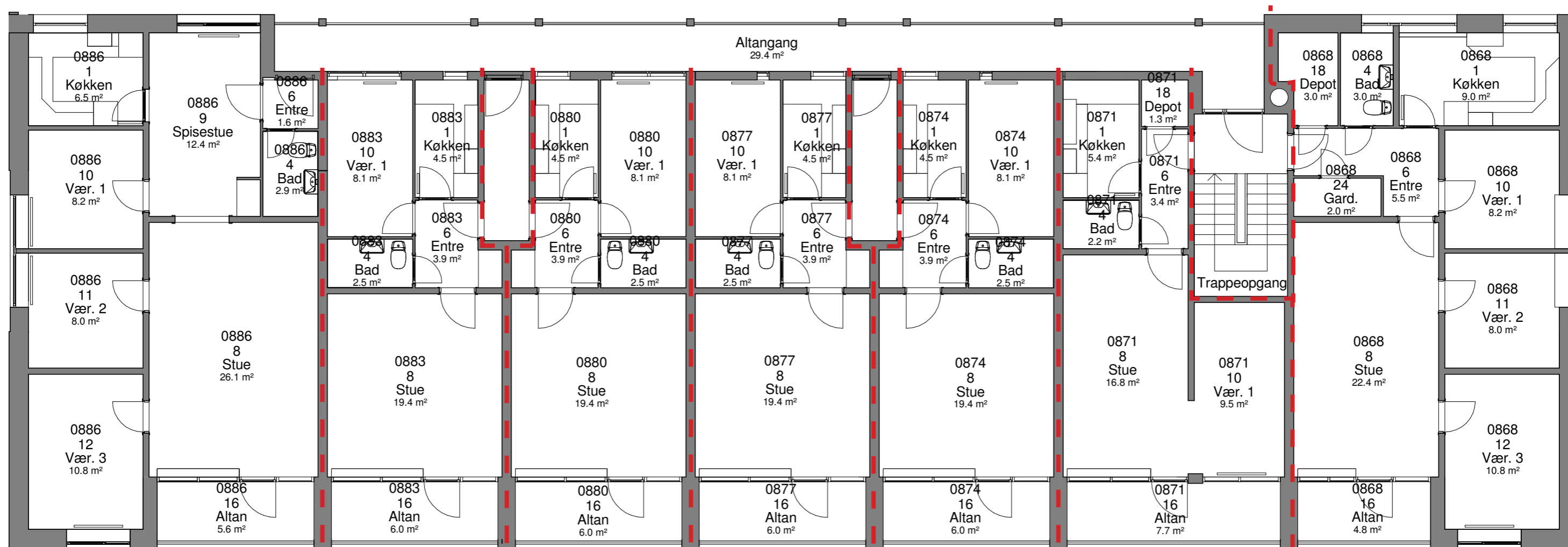

Porsvænget 9, 01. 1  
Porsvænget 9, 02. 1  
Lejlighedstype C.1

Porsvænget 9, 01. 2  
Porsvænget 9, 02. 2  
Lejlighedstype C.3

Porsvænget 9, 01. 2  
Porsvænget 9, 02. 2  
Lejlighedstype C.3

Porsvænget 9, 01. 4  
Porsvænget 9, 02. 4  
Lejlighedstype C.3

Porsvænget 9, 01. 4  
Porsvænget 9, 02. 4  
Lejlighedstype C.3

Porsvænget 9, 01. 6  
Porsvænget 9, 02. 6  
Lejlighedstype C.3

Porsvænget 9, 01. 7  
Porsvænget 9, 02. 7  
Lejlighedstype C.4

## EKSISTERENDE FORHOLD

BLOK C1, 1. OG 2. SAL  
1:100

Se næste side for kommende forhold

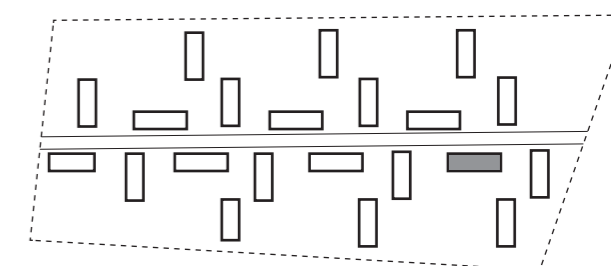





Altan 2.sal

Altan 1.sal

Altan 2.sal

Altan 1.sal

Porsvænget 9, 01. 1  
Porsvænget 9, 02. 1  
Lejlighedstype C.A.T  
Antal værelser: 4  
BBR-areal: 102 m<sup>2</sup>

Porsvænget 9, 01. 2  
Porsvænget 9, 02. 2  
Lejlighedstype C.B.T  
Antal værelser: 2  
BBR-areal: 60 m<sup>2</sup>

Porsvænget 9, 01. 3  
Porsvænget 9, 02. 3  
Lejlighedstype C.C.T  
Antal værelser: 3  
BBR-areal: 99 m<sup>2</sup>

Porsvænget 9, 01. 4  
Porsvænget 9, 02. 4  
Lejlighedstype C.D.T  
Antal værelser: 3  
BBR-areal: 98 m<sup>2</sup>

Porsvænget 9, 01. 5  
Porsvænget 9, 02. 5  
Lejlighedstype C.E.T  
Antal værelser: 4  
BBR-areal: 99 m<sup>2</sup>

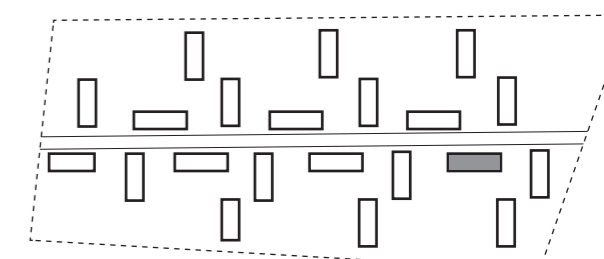

## KOMMENDE FORHOLD

BLOK C1, 1. OG 2. SAL  
1:100

BBR-arealer er foreløbige og kan ændre sig ved den endelige opmåling.

Se foregående side for eksisterende forhold

De angivne m<sup>2</sup> for rummene er netto m<sup>2</sup> og vil derfor sammenlagt ikke give lejlighedens samlede BBR-areal.

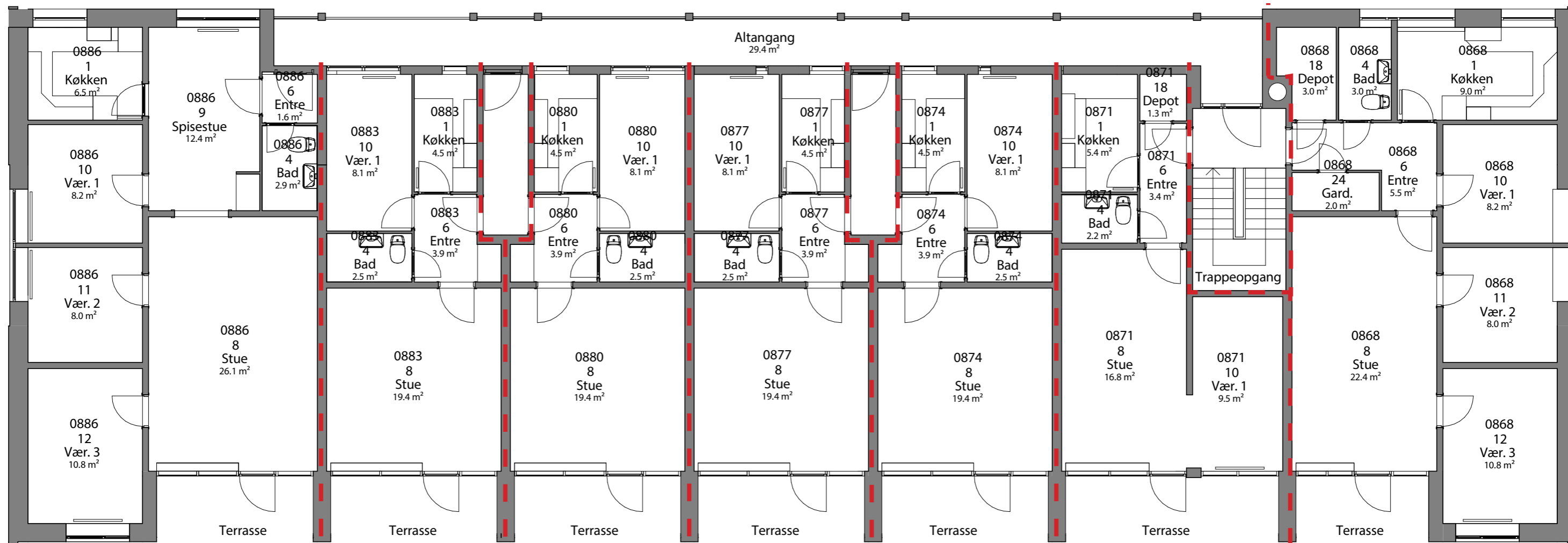

Porsvænget 19, st. 7  
Lejlighedstype C.1

Porsvænget 19, st. 6  
Lejlighedstype C.3

Porsvænget 19, st. 5  
Lejlighedstype C.3

Porsvænget 19, st. 4  
Lejlighedstype C.3

Porsvænget 19, st. 3  
Lejlighedstype C.3

Porsvænget 19, st. 2  
Lejlighedstype C.3

Porsvænget 19, st. 1  
Lejlighedstype C.4

## EKSISTERENDE FORHOLD

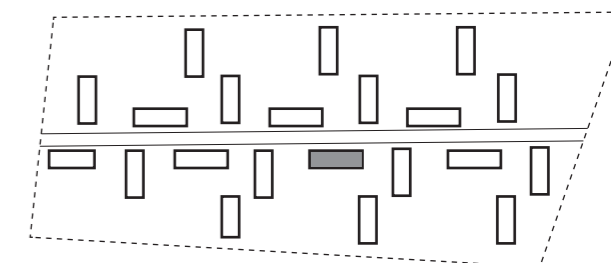

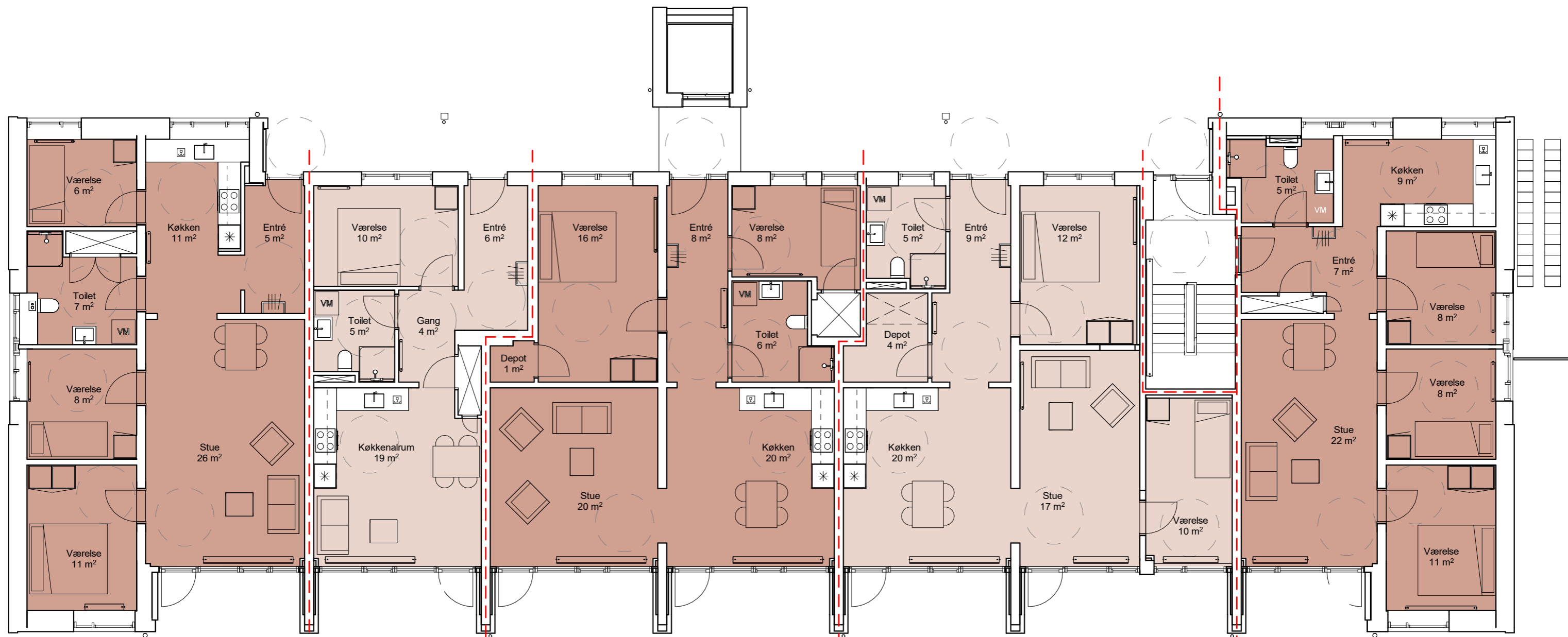

Porsvænget 19, st. 5  
Lejlighedstype C.A.T

Antal værelser: 4  
BBR-areal: 102 m<sup>2</sup>

Porsvænget 19, st. 4  
Lejlighedstype C.B.T

Antal værelser: 2  
BBR-areal: 60 m<sup>2</sup>

Porsvænget 19, st. 3  
Lejlighedstype C.C.T

Antal værelser: 3  
BBR-areal: 99 m<sup>2</sup>

Porsvænget 19, st. 2  
Lejlighedstype C.D.T

Antal værelser: 3  
BBR-areal: 98 m<sup>2</sup>

Porsvænget 19, st. 1  
Lejlighedstype C.E.T

Antal værelser: 4  
BBR-areal: 99 m<sup>2</sup>

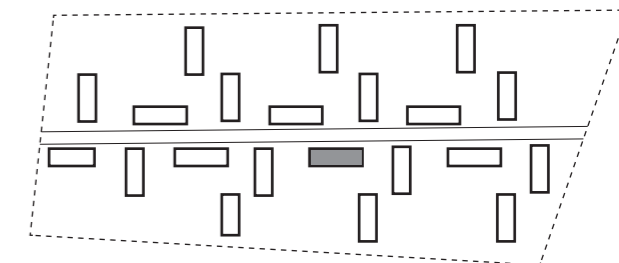

## KOMMENDE FORHOLD

BLOK C2, STUEPLAN  
1:100

BBR-arealer er foreløbige og kan ændre sig ved den endelige opmåling.

Se foregående side for eksisterende forhold

De angivne m<sup>2</sup> for rummene er netto m<sup>2</sup> og vil derfor sammenlagt ikke give lejlighedens samlede BBR-areal.

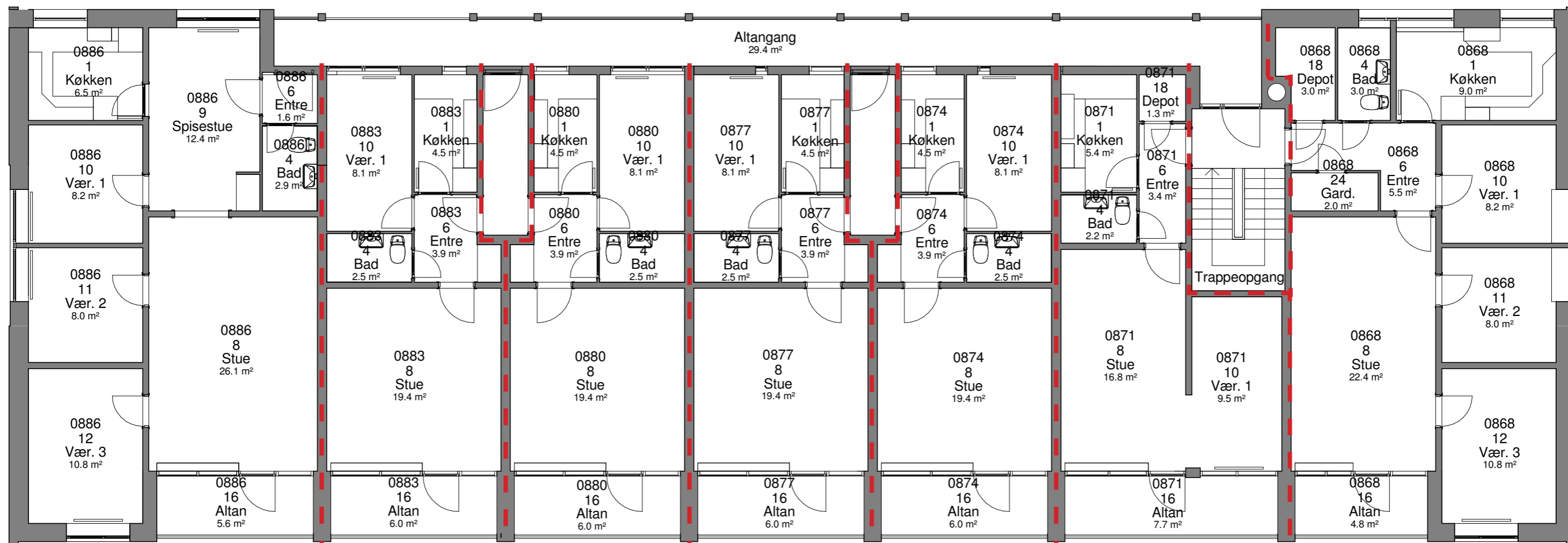

Porsvænget 19, 01. 1  
Porsvænget 19, 02. 1  
Lejlighedstype C.1

Porsvænget 19, 01. 2  
Porsvænget 19, 02. 2  
Lejlighedstype C.3

Porsvænget 19, 01. 3  
Porsvænget 19, 02. 3  
Lejlighedstype C.3

Porsvænget 19, 01. 4  
Porsvænget 19, 02. 4  
Lejlighedstype C.3

Porsvænget 19, 01. 5  
Porsvænget 19, 02. 5  
Lejlighedstype C.3

Porsvænget 19, 01. 6  
Porsvænget 19, 02. 6  
Lejlighedstype C.3

Porsvænget 19, 01. 7  
Porsvænget 19, 02. 7  
Lejlighedstype C.4

## EKSISTERENDE FORHOLD

BLOK C2, 1. OG 2. SAL  
1:100

Se næste side for kommende forhold

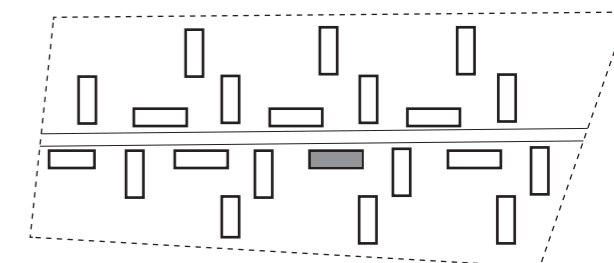



Altan 2.sal

Altan 1.sal

Altan 2.sal

Altan 1.sal

Porsvænget 19, 01. 1  
Porsvænget 19, 02. 1  
Lejlighedstype C.A.T  
Antal værelser: 4  
BBR-areal: 102 m<sup>2</sup>

Porsvænget 19, 01. 2  
Porsvænget 19, 02. 2  
Lejlighedstype C.B.T  
Antal værelser: 2  
BBR-areal: 60 m<sup>2</sup>

Porsvænget 19, 01. 3  
Porsvænget 19, 02. 3  
Lejlighedstype C.C.T  
Antal værelser: 3  
BBR-areal: 99 m<sup>2</sup>

Porsvænget 19, 01. 4  
Porsvænget 19, 02. 4  
Lejlighedstype C.D.T  
Antal værelser: 3  
BBR-areal: 98 m<sup>2</sup>

Porsvænget 19, 01. 5  
Porsvænget 19, 02. 5  
Lejlighedstype C.E.T  
Antal værelser: 4  
BBR-areal: 99 m<sup>2</sup>

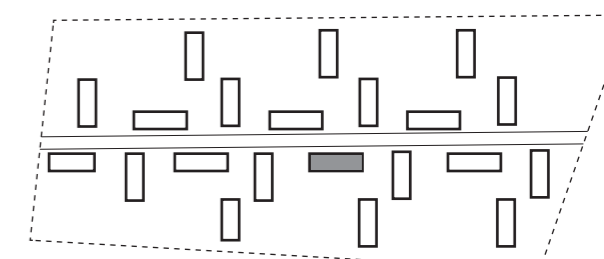

## KOMMENDE FORHOLD

BLOK C2, 1. OG 2. SAL  
1:100

BBR-arealer er foreløbige og kan ændre sig ved den endelige opmåling.

Se foregående side for eksisterende forhold

De angivne m<sup>2</sup> for rummene er netto m<sup>2</sup> og vil derfor sammenlagt ikke give lejlighedens samlede BBR-areal.

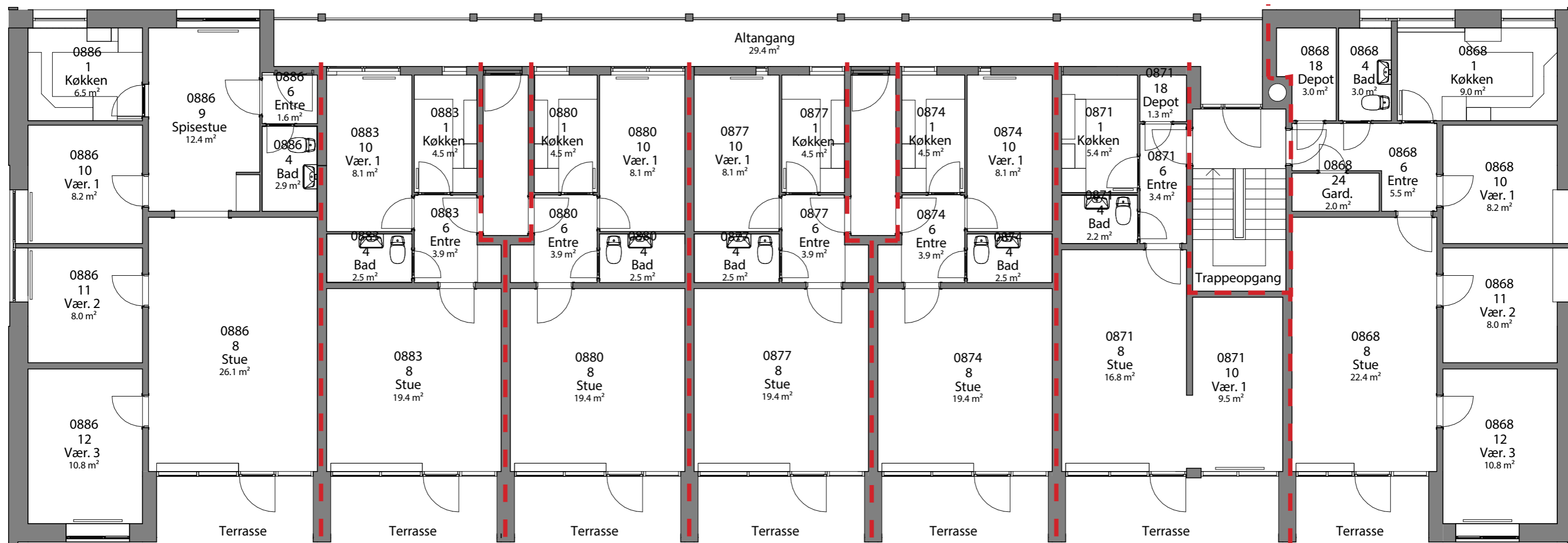

Porsvænget 29, st. 7  
Lejlighedstype C.1

Porsvænget 29, st. 6  
Lejlighedstype C.3

Porsvænget 29, st. 5  
Lejlighedstype C.3

Porsvænget 29, st. 4  
Lejlighedstype C.3

Porsvænget 29, st. 3  
Lejlighedstype C.3

Porsvænget 29, st. 2  
Lejlighedstype C.3

Porsvænget 29, st. 1  
Lejlighedstype C.4

## EKSISTERENDE FORHOLD

BLOK C3, STUEPLAN  
1:100

Se næste side for kommende forhold

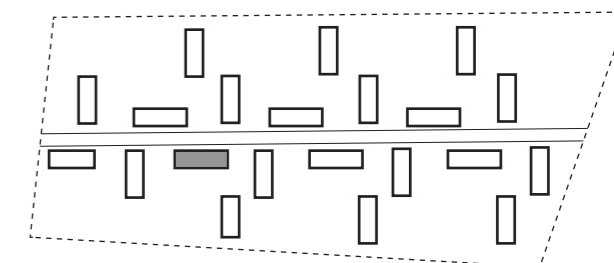

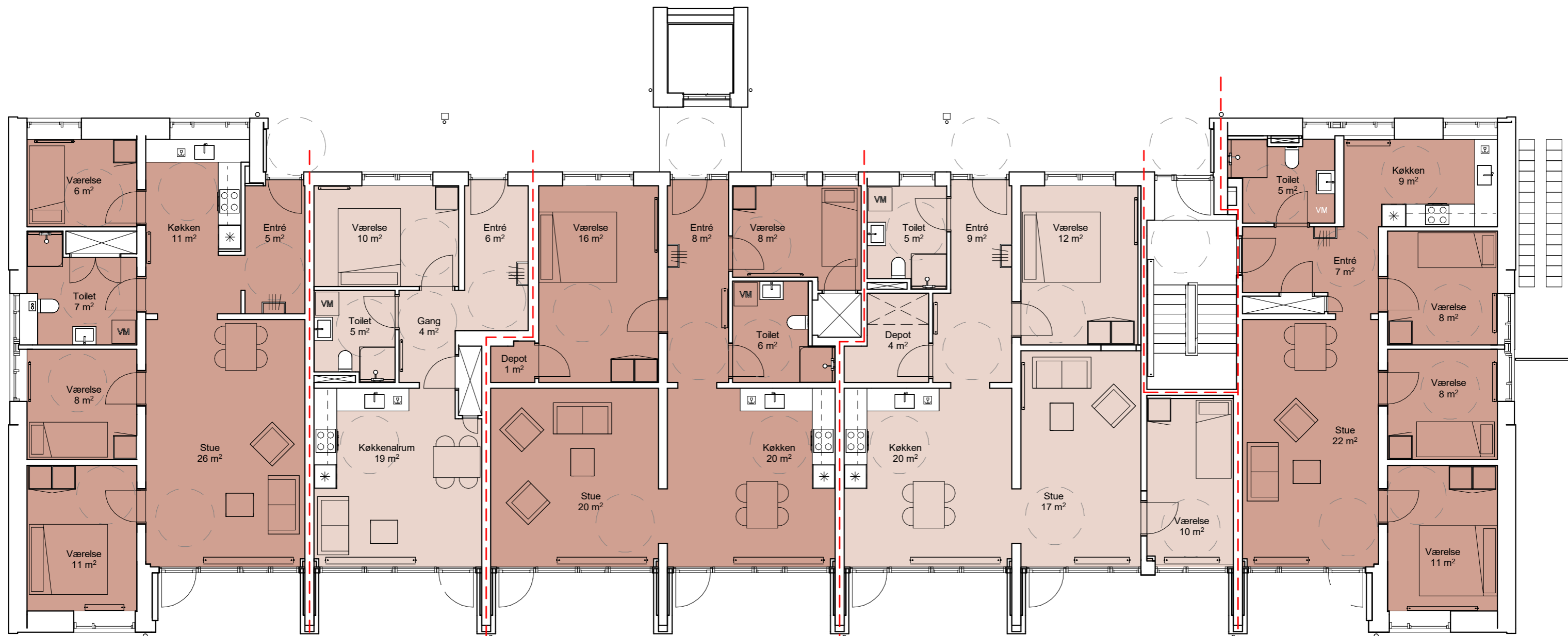

Porsvænget 29, st. 5  
Lejlighedstype C.A.T

Antal værelser: 4  
BBR-areal: 102 m<sup>2</sup>

Porsvænget 29, st. 4  
Lejlighedstype C.B.T

Antal værelser: 2  
BBR-areal: 60 m<sup>2</sup>

Porsvænget 29, st. 3  
Lejlighedstype C.C.T

Antal værelser: 3  
BBR-areal: 99 m<sup>2</sup>

Porsvænget 29, st. 2  
Lejlighedstype C.D.T

Antal værelser: 3  
BBR-areal: 98 m<sup>2</sup>

Porsvænget 29, st. 1  
Lejlighedstype C.E.T

Antal værelser: 4  
BBR-areal: 99 m<sup>2</sup>

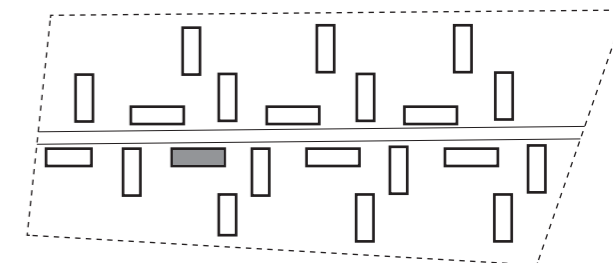

## KOMMENDE FORHOLD

BLOK C3, STUEPLAN  
1:100

BBR-arealer er foreløbige og kan ændre sig ved den endelige opmåling.

Se foregående side for eksisterende forhold

De angivne m<sup>2</sup> for rummene er netto m<sup>2</sup> og vil derfor sammenlagt ikke give lejlighedens samlede BBR-areal.

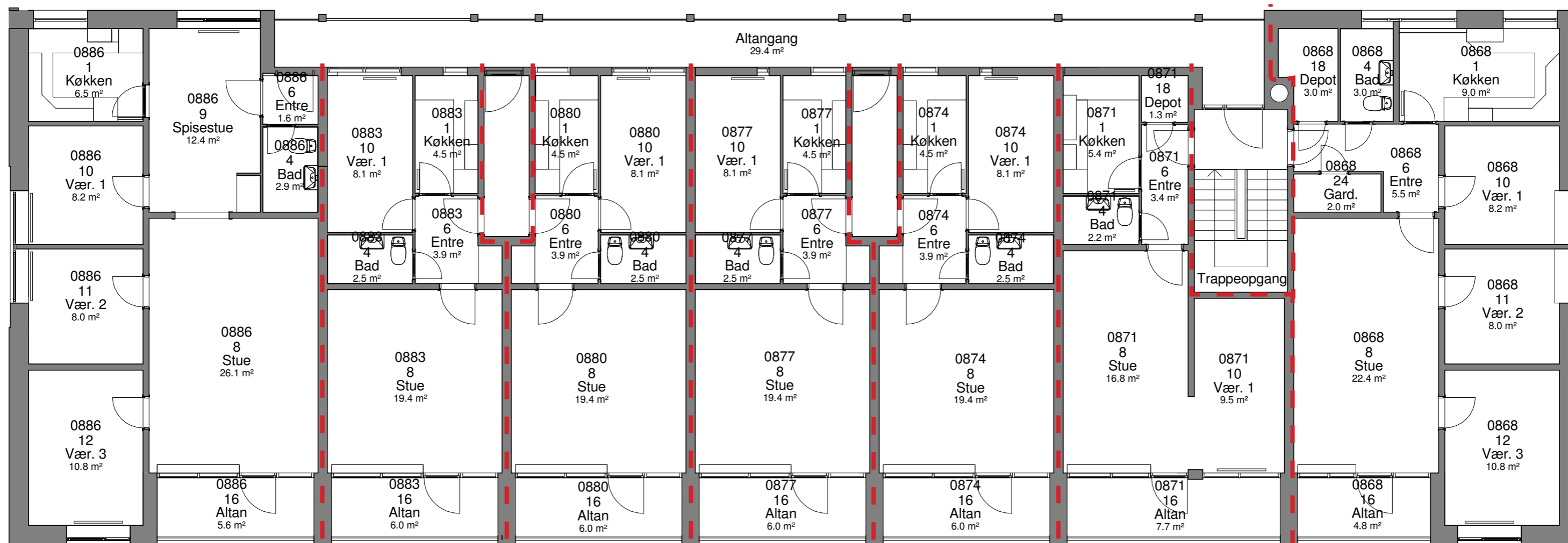

Porsvænget 29, 01. 1  
Porsvænget 29, 02. 1  
Lejlighedstype C.1

Porsvænget 29, 01. 2  
Porsvænget 29, 02. 2  
Lejlighedstype C.3

Porsvænget 29, 01. 3  
Porsvænget 29, 02. 3  
Lejlighedstype C.3

Porsvænget 29, 01. 4  
Porsvænget 29, 02. 4  
Lejlighedstype C.3

Porsvænget 29, 01. 5  
Porsvænget 29, 02. 5  
Lejlighedstype C.3

Porsvænget 29, 01. 6  
Porsvænget 29, 02. 6  
Lejlighedstype C.3

Porsvænget 29, 01. 7  
Porsvænget 29, 02. 7  
Lejlighedstype C.4

## EKSISTERENDE FORHOLD

BLOK C3, 1. OG 2. SAL  
1:100

Se næste side for kommende forhold

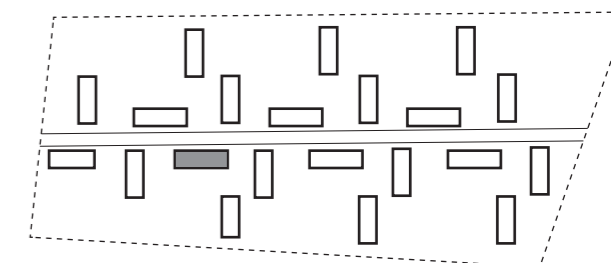





Altan 2.sal

Altan 1.sal

Altan 2.sal

Altan 1.sal

Porsvænget 29, 01. 1  
Porsvænget 29, 02. 1  
Lejlighedstype C.A.T  
Antal værelser: 4  
BBR-areal: 102 m<sup>2</sup>

Porsvænget 29, 01. 2  
Porsvænget 29, 02. 2  
Lejlighedstype C.B.T  
Antal værelser: 2  
BBR-areal: 60 m<sup>2</sup>

Porsvænget 29, 01. 3  
Porsvænget 29, 02. 3  
Lejlighedstype C.C.T  
Antal værelser: 3  
BBR-areal: 99 m<sup>2</sup>

Porsvænget 29, 01. 4  
Porsvænget 29, 02. 4  
Lejlighedstype C.D.T  
Antal værelser: 3  
BBR-areal: 98 m<sup>2</sup>

Porsvænget 29, 01. 5  
Porsvænget 29, 02. 5  
Lejlighedstype C.E.T  
Antal værelser: 4  
BBR-areal: 99 m<sup>2</sup>

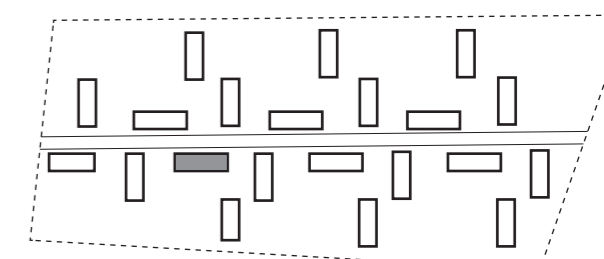

## KOMMENDE FORHOLD

BLOK C3, 1. OG 2. SAL  
1:100

BBR-arealer er foreløbige og kan ændre sig ved den endelige opmåling.

Se foregående side for eksisterende forhold

De angivne m<sup>2</sup> for rummene er netto m<sup>2</sup> og vil derfor sammenlagt ikke give lejlighedens samlede BBR-areal.

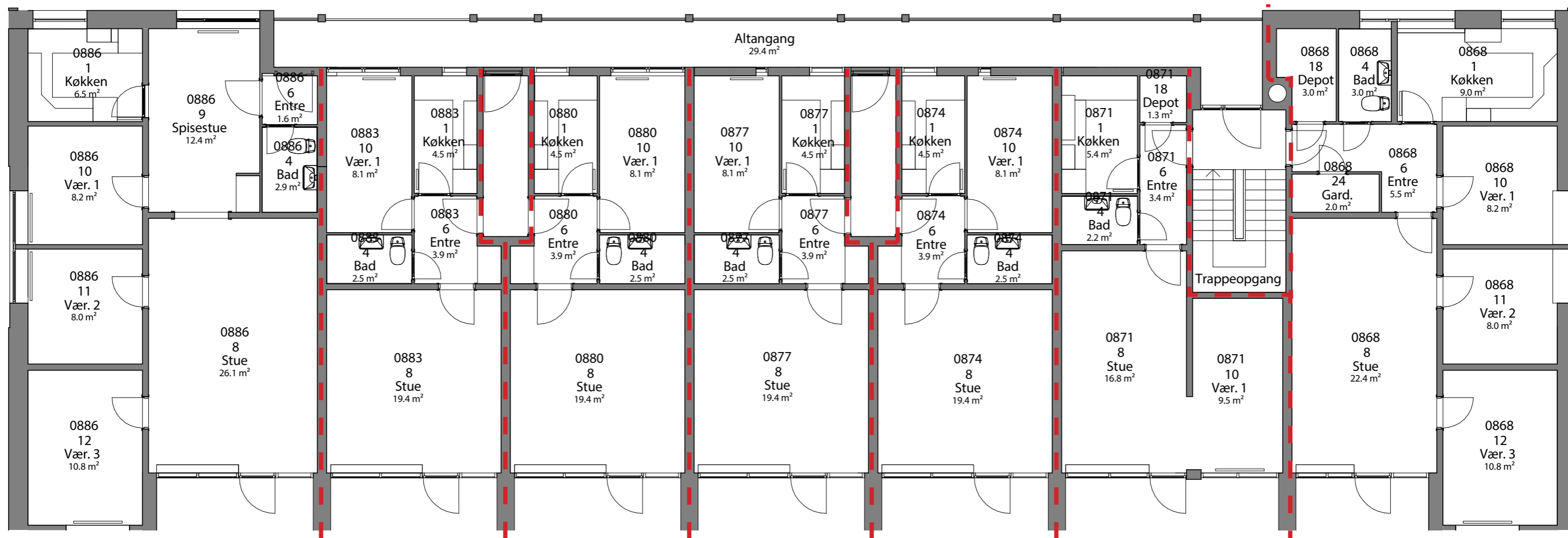

Porsvænget 50, st. 7  
Lejlighedstype C.1

Porsvænget 50, st. 6  
Lejlighedstype C.3

Porsvænget 50, st. 5  
Lejlighedstype C.3

Porsvænget 50, st. 4  
Lejlighedstype C.3

Porsvænget 50, st. 3  
Lejlighedstype C.3

Porsvænget 50, st. 2  
Lejlighedstype C.3

Porsvænget 50, st. 1  
Lejlighedstype C.4

## EKSISTERENDE FORHOLD

BLOK C4, STUEPLAN  
1:100

Se næste side for kommende forhold

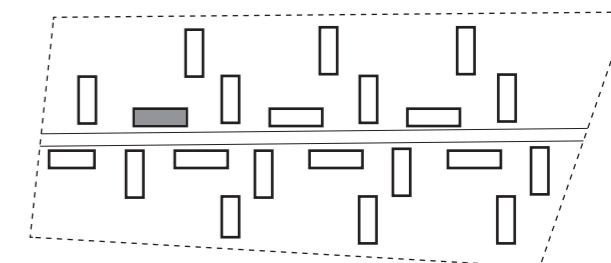

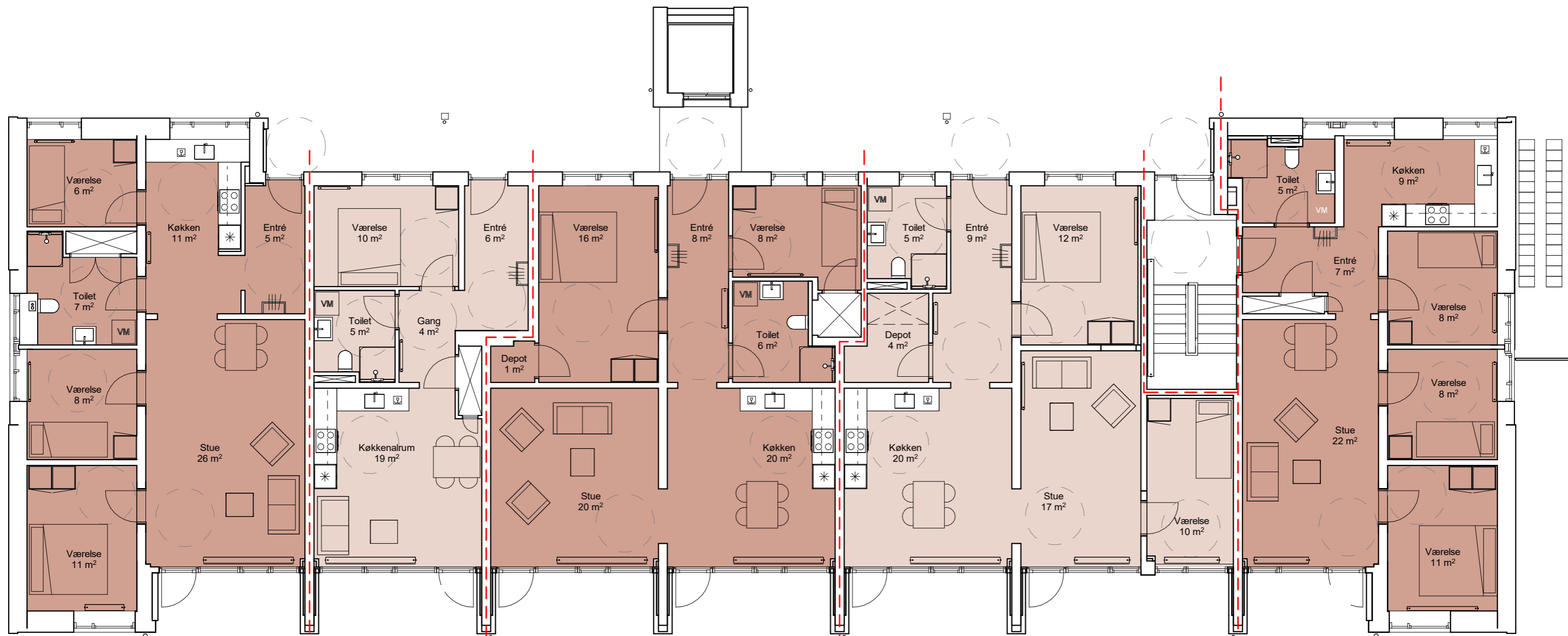

Porsvænget 50, st. 5  
Lejlighedstype C.A.T

Antal værelser: 4  
BBR-areal: 102 m<sup>2</sup>

Porsvænget 50, st. 4  
Lejlighedstype C.B.T

Antal værelser: 2  
BBR-areal: 60 m<sup>2</sup>

Porsvænget 50, st. 3  
Lejlighedstype C.C.T

Antal værelser: 3  
BBR-areal: 99 m<sup>2</sup>

Porsvænget 50, st. 2  
Lejlighedstype C.D.T

Antal værelser: 3  
BBR-areal: 98 m<sup>2</sup>

Porsvænget 50, st. 1  
Lejlighedstype C.E.T

Antal værelser: 4  
BBR-areal: 99 m<sup>2</sup>

## KOMMENDE FORHOLD

BLOK C4, STUEPLAN  
1:100

BBR-arealer er foreløbige og kan ændre sig ved den endelige opmåling.

Se foregående side for eksisterende forhold

De angivne m<sup>2</sup> for rummene er netto m<sup>2</sup> og vil derfor sammenlagt ikke give lejlighedens samlede BBR-areal.

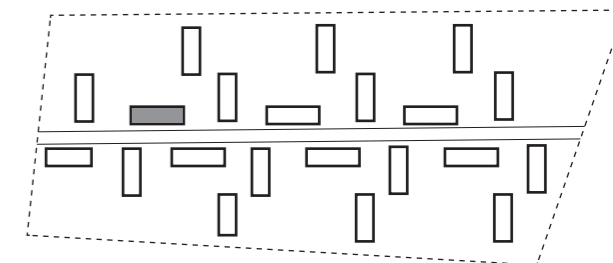

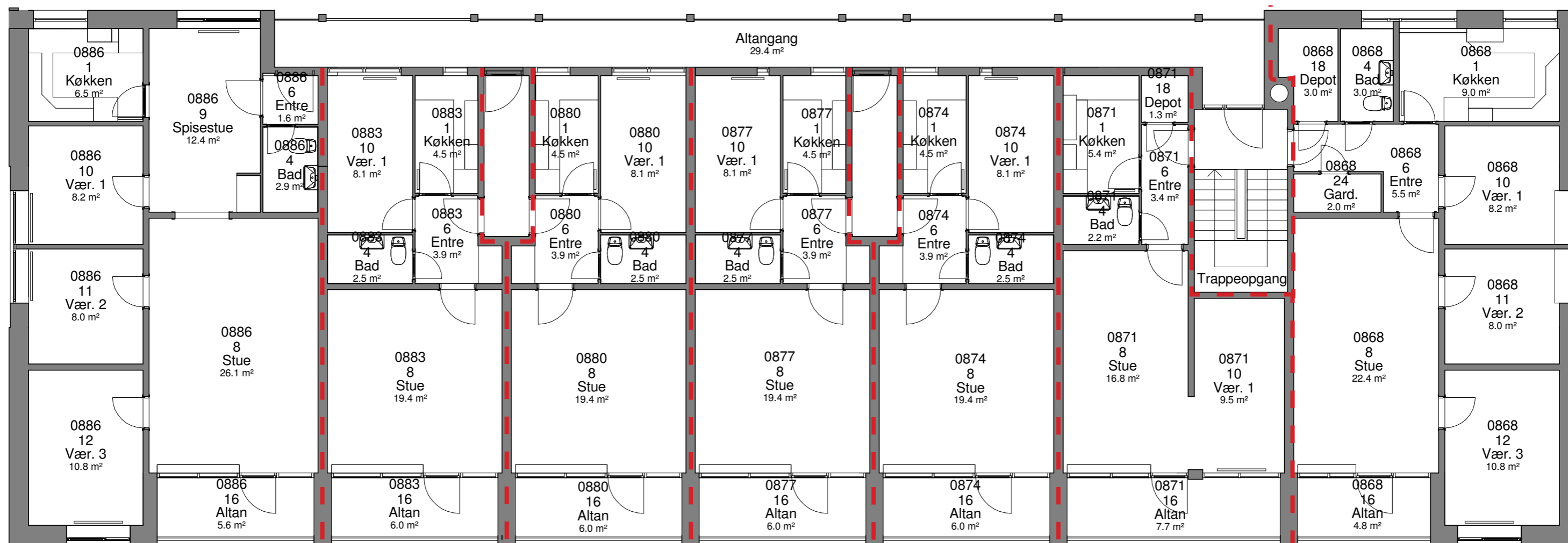

Porsvænget 50, 01. 1  
Porsvænget 50, 02. 1  
Lejlighedstype C.1

Porsvænget 50, 01. 2  
Porsvænget 50, 02. 2  
Lejlighedstype C.3

Porsvænget 50, 01. 3  
Porsvænget 50, 02. 3  
Lejlighedstype C.3

Porsvænget 50, 01. 4  
Porsvænget 50, 02. 4  
Lejlighedstype C.3

Porsvænget 50, 01. 5  
Porsvænget 50, 02. 5  
Lejlighedstype C.3

Porsvænget 50, 01. 6  
Porsvænget 50, 02. 6  
Lejlighedstype C.3

Porsvænget 50, 01. 7  
Porsvænget 50, 02. 7  
Lejlighedstype C.4

## EKSISTERENDE FORHOLD

BLOK C4, 1. OG 2. SAL  
1:100

Se næste side for kommende forhold

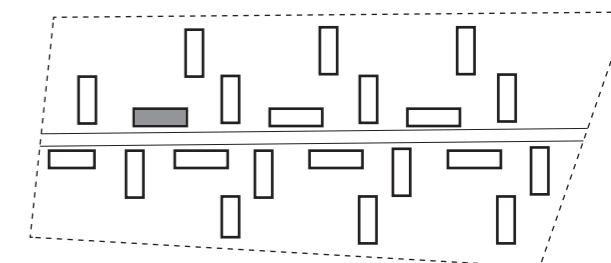



Altan 2.sal

Altan 1.sal

Altan 2.sal

Altan 1.sal

Porsvænget 50, 01. 1  
Porsvænget 50, 02. 1  
Lejlighedstype C.A.T  
Antal værelser: 4  
BBR-areal: 102 m<sup>2</sup>

Porsvænget 50, 01. 2  
Porsvænget 50, 02. 2  
Lejlighedstype C.B.T  
Antal værelser: 2  
BBR-areal: 60 m<sup>2</sup>

Porsvænget 50, 01. 3  
Porsvænget 50, 02. 3  
Lejlighedstype C.C.T  
Antal værelser: 3  
BBR-areal: 99 m<sup>2</sup>

Porsvænget 50, 01. 4  
Porsvænget 50, 02. 4  
Lejlighedstype C.D.T  
Antal værelser: 3  
BBR-areal: 98 m<sup>2</sup>

Porsvænget 50, 01. 5  
Porsvænget 50, 02. 5  
Lejlighedstype C.E.T  
Antal værelser: 4  
BBR-areal: 99 m<sup>2</sup>

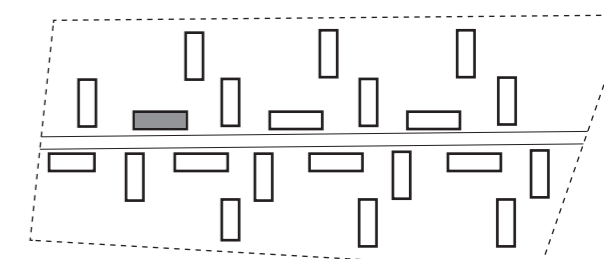

## KOMMENDE FORHOLD

BLOK C4, 1. OG 2. SAL

1:100

BBR-arealer er foreløbige og kan ændre sig ved den endelige opmåling.

Se foregående side for eksisterende forhold

De angivne m<sup>2</sup> for rummene er netto m<sup>2</sup> og vil derfor sammenlagt ikke give lejlighedens samlede BBR-areal.